bsw.swiss

BSW SECURITY

Serrures à double becs de cane

Gâches à double becs de cane

Caractéristiques des serrures à deux becs-de-cane

- Pour portes pleines ou à châssis tubulaire
- Avec ou sans fonction anti-panique
- Pour cylindres ronds ou profilés
- Diverses distances

Des compartiments coupe-feu en combinaison avec des issues de secours – la configuration idéale pour les serrures à deux becs-de-cane

L'utilisation d'une serrure à deux becs-de-cane pour vos issues de secours et voies d'évacuation constitue une solution confortable.
Le fait de placer la gâche électrique d'issue de secours au niveau du bec-de-cane inférieur de la serrure vous évite de fraiser un bec-de-cane supplémentaire dans le vantail et de monter un ouvre-porte dans le dormant ou le cadre de la porte.
Dans le même temps, la porte coupe-feu est conforme à la norme étant donné que le terminal de commande d'issue de secours ne libère que le bec-de-cane inférieur après l'actionnement du bouton d'urgence.
La protection contre les incendies est toujours assurée par le bec-de-cane supérieur.

Une solution pour les issues de secours dans les parkings couverts et les garages collectifs
Les serrures à deux becs-de-cane sont généralement utilisées dans les parkings couverts et les garages collectifs pour les issues de secours passant par les cages d'escalier, et souvent en combinaison avec des terminaux de commande d'issue de secours connectés.

Page de titre
Exemple d'application: une serrure à deux becs-de-cane dans une porte pleine

BSW SECURITY SA –
Votre expert des solutions de porte reposant sur des serrures à deux becs-de-cane

Planifier, équiper et mettre en service des portes munies de serrures à deux becs-de-cane requiert une grande compétence professionnelle. Veuillez tenir compte des normes applicables aux portes. Vous trouverez de plus amples informations sur les serrures à deux becs-de-cane et les gâches correspondantes dans ce catalogue. Nos experts des serrures de sécurité se feront un plaisir de vous accompagner et de vous aider à trouver la solution la mieux adaptée.

Serrures à double becs de cane pour portes pleines et portes à châssis tubulaire

Serrures à double becs de cane et Gâches à double becs de cane

Table des matières

DESCRIPTION	
Serrures à double becs de cane Séries et codes de référence articles	4
Gâches à double becs de cane Séries et codes de référence articles	6
Types de gâches	6
Sens DIN	7
Exemples	8

SERRURES À DOUBLE BECS DE CANE POUR PORTES PLEINES, ÉCART ENTRE LES BECS DE CANE: 48MM		
12036	avec levier	9
12036P	avec levier et fonction antipanique	10
1236	avec levier	11
1236P	avec levier et fonction antipanique	12
Gâches plates		14
Gâches équerres		18
Gâches à talon		19

SERRURES À DOUBLE BECS DE CANE POUR PORTES À CHÂSSIS TUBULAIRE, ÉCART ENTRE LES BECS DE CANE: 67/68MM		
208	avec levier, Delta	21
208P	sans levier avec fonction antipanique, Delta	22
2060	sans levier, WSS 01.030*	24
2160	sans levier, apprêtée pour bec de cane supplé-mentaire en haut, WSS 01.032*	25
2070P	sans levier, avec fonction antipanique, PZ	26
2070P	sans levier, avec fonction antipanique, RZ	27
2170P	sans levier, avec fonction antipanique, apprêtée pour bec de cane supplémentaire en haut, 01.036	28
Gâches plates		29

ACCESSOIRES	
Pêne supplémentaire en haut pour modèles 2160 et 2170P	31
Pièces de remplacement d'ouvre-porte pour gâches	32

LISTE DES RÉFÉRENCES PIÈCES ET ACCESSOIRES	35

**Ne convient pas pour ferrures Hoppe.*

Description

Serrures à double becs de cane

Séries

12036: Avec levier
- Le cylindre actionne les double becs de cane depuis les deux côtés, la poignée actionne le bec de cane supérieur depuis les deux côtés.

12036P: Avec levier et fonction antipanique
- Ouverture du côté antipanique: par poignée ou garniture antipanique (fonction antipanique).
- Ouverture du côté opposé antipanique: le cylindre actionne les double becs de cane, la poignée actionne le bec de cane supérieur.
- Ne convient pas pour les cylindres à bouton tournant.

1236: Avec levier
- Le cylindre actionne les double becs de cane depuis les deux côtés, la poignée actionne le bec de cane supérieur depuis les deux côtés.

1236P: Avec levier et fonction antipanique
- Ouverture du côté antipanique: par poignée ou garniture antipanique (fonction antipanique).
- Ouverture du côté opposé antipanique: le cylindre actionne les double becs de cane la poignée actionne le bec de cane supérieur.
- Ne convient pas pour les cylindres à bouton tournant.

208: Avec levier, Delta
- Le cylindre actionne les double becs de cane depuis les deux côtés, la poignée actionne le bec de cane supérieur depuis les deux côtés.

208P: Sans levier avec fonction antipanique, Delta
- Ouverture du côté antipanique: par poignée ou garniture antipanique (fonction antipanique).
- Ouverture du côté opposé antipanique: la clé actionne le bec de cane inférieur, la poignée actionne le bec de cane supérieur.

2060: Sans levier, WSS 01.030
- Le cylindre actionne uniquement le bec de cane inférieur depuis les deux côtés, la poignée actionne le bec de cane supérieur depuis les deux côtés.

2160: Sans levier, apprêtée pour bec de cane supplémentaire en haut, WSS 01.032
- Le cylindre actionne le bec de cane inférieur depuis les deux côtés, la poignée actionne le bec de cane supérieur et le bec de cane supplémentaire depuis les deux côtés.

2070P: Sans levier, avec fonction antipanique
- Ouverture du côté antipanique: par poignée ou garniture antipanique (fonction antipanique).
- Ouverture du côté opposé antipanique: la clé actionne le bec de cane inférieur, la poignée actionne le bec de cane supérieur.

2170P: Sans levier, avec fonction antipanique, apprêtée pour bec de cane supplémentaire en haut, 01.036

- Ouverture du côté antipanique: la poignée ou la garniture antipanique actionne les trois becs de cane (fonction antipanique).
- Ouverture du côté opposé antipanique: la clé actionne le bec de cane inférieur, la poignée actionne le bec de cane supérieur et le bec de cane supplémentaire.

207P: Sans levier, avec fonction antipanique

- Ouverture du côté antipanique: par poignée ou garniture antipanique (fonction antipanique).
- Ouverture du côté opposé antipanique: la clé actionne le bec de cane inférieur, la poignée actionne le bec de cane supérieur.
- Ne convient pas pour les cylindres à bouton tournant.
- La position de l'entraîneur du cylindre doit être orientée vers le côté paumelles.

Codes de référence articles

a d e f g i j k

208 b c – 340F24 h – 94LE

a	Série
b	Espaceur
c	– = mécanique
	1 = à émission de courant
	3 = à rupture de courant
	5 = commutable émission/rupture de courant
d	3 = cylindre rond (RZ) / 2 = cylindre profilé (PZ)
e	Distance au canon
f	F = têtière plate / U = têtière U
g	Largeur de têtière
h	– = têtière rectangulaire, R= têtière arrondie
i	Distance
j	L = DIN gauche / R = DIN droite
k	E = ouvrant sur l'intérieur / A = ouvrant sur l'extérieur

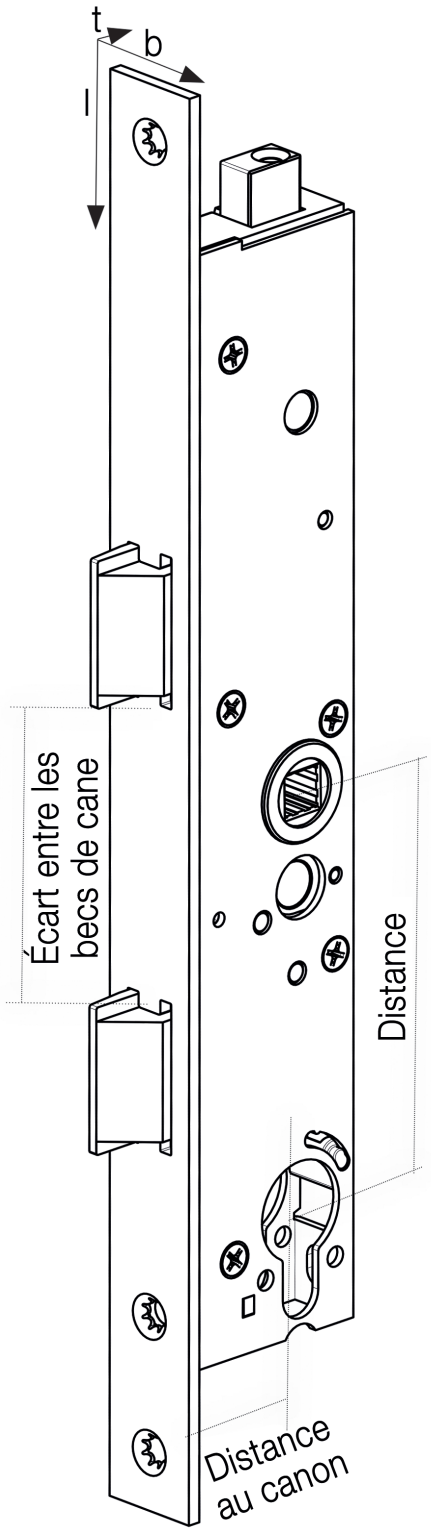

Illustration: DIN gauche

Description

Gâches à double becs de cane

Séries

HZ2F:	gâche plate avec double découpes bec de cane
HZF2F:	gâche plate avec guide-bec de cane et double découpes bec de cane ou pour gâches électriques avec guide-bec de cane intégré
IW2F:	gâche équerre avec double découpes bec de cane
LAP2F:	gâche à talon avec double découpes bec de cane

Codes de référence articles

a b c d

HZF2F301.818

a	Série
b	3 = acier inoxydable
c	01 = utilisable indifféremment DIN gauche/DIN droite
	04 = DIN gauche
	05 = DIN droite
d	Modèle

Types de gâches

A:	gâche électrique standard sans guide-bec de cane
B:	gâche électrique standard avec guide-bec de cane
C:	gâche électrique d’issue de secours sans guide-bec de cane
D:	gâche électrique d’issue de secours avec guide-bec de cane

Sens DIN

Sens d'évacuation ↓ 1 vantail 2 vantail

Gauche ouvrant sur l'intérieur (LE)

- Paumelles à gauche, serrure DIN gauche
- Vantail semi-fixe: paumelles à droite
- Verrouillage de vantail semi-fixe DIN droite

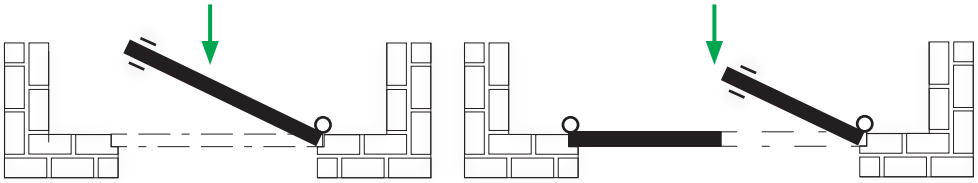

Droite ouvrant sur l'intérieur (RE)

- Paumelles à droite, serrure DIN droite
- Vantail semi-fixe: paumelles à gauche
- Verrouillage de vantail semi-fixe DIN gauche

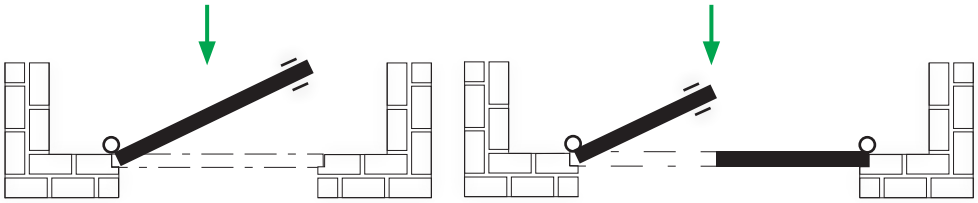

Gauche ouvrant sur l'extérieur (LA)

- Paumelles à gauche, serrure DIN gauche
- Vantail semi-fixe: paumelles à droite
- Verrouillage de vantail semi-fixe DIN droite

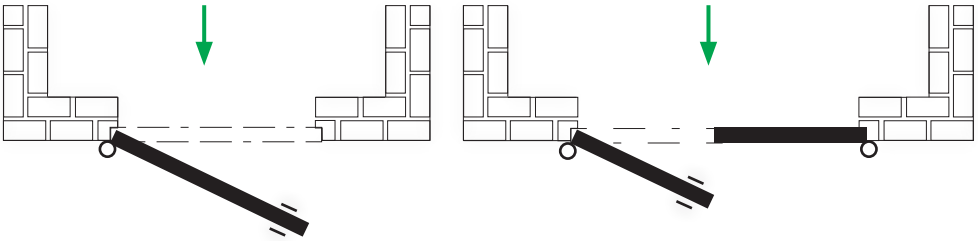

Droite ouvrant sur l'extérieur (RA)

- Paumelles à droite, serrure DIN droite
- Vantail semi-fixe: paumelles à gauche
- Verrouillage de vantail semi-fixe DIN gauche

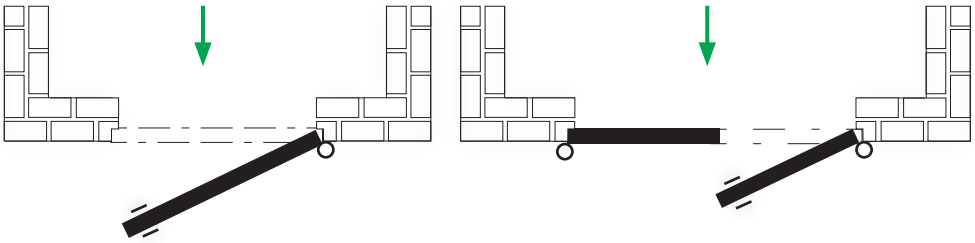

Exemples

A) Avec gâche électrique d'issue de secours
pour la cage d'escalier d'un garage souterrain, p. ex.

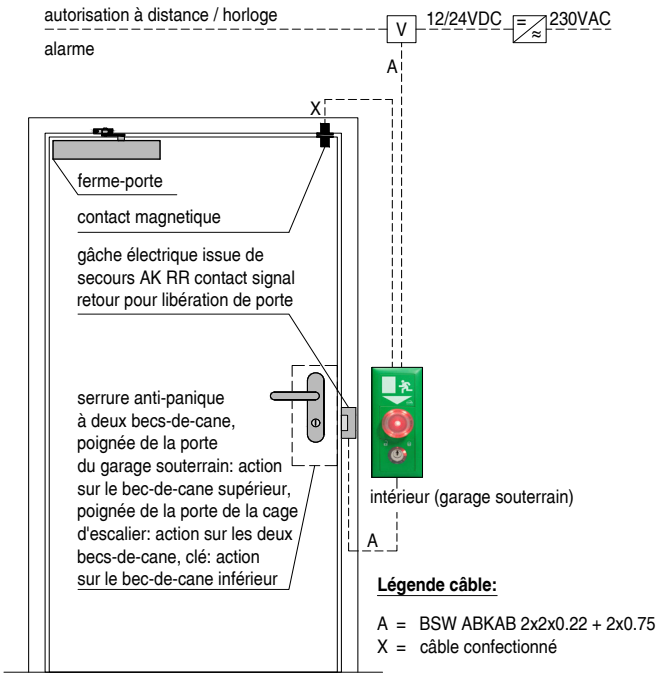

B) Avec gâche électrique d'issue de secours
et contrôle d'accès
pour la cage d'escalier d'un garage souterrain, p. ex.

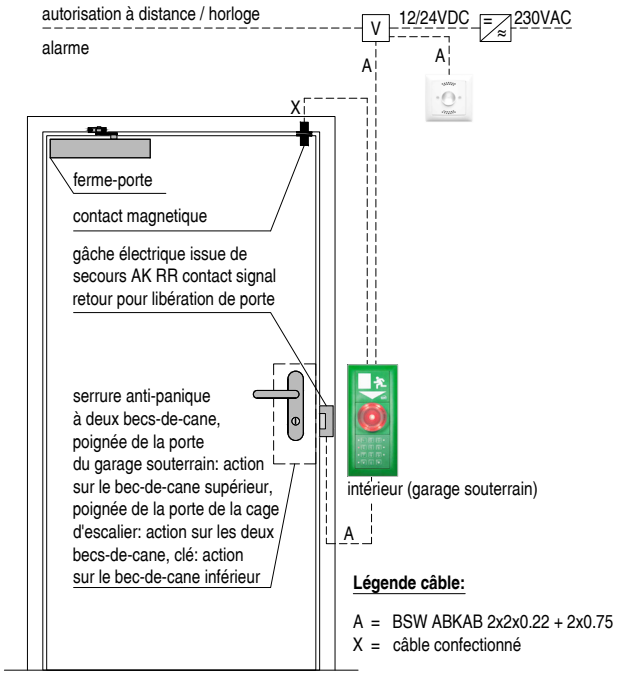

C) Avec contrôle d'accès et avertissement

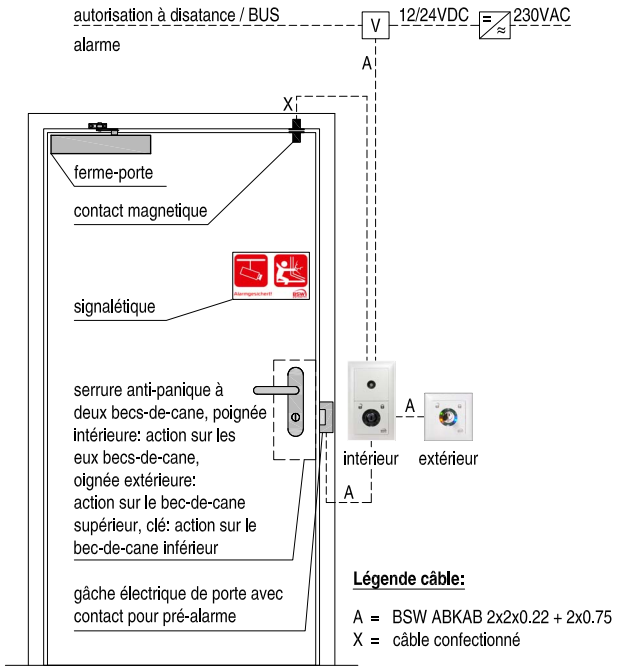

Pour portes pleines, écart entre les becs de cane: 48mm

12036

Serrures à double becs de cane avec levier

- Le cylindre actionne les double becs de cane depuis les deux côtés, la poignée actionne le bec de cane supérieur depuis les deux côtés
- Têtière: acier inoxydable, arrondie

Utilisation recommandée

Référence	Sens DIN	Fouillot	D = distance au canon	Écart entre les becs de cane	E = distance	Type de cylindre	Contact de poignée	Têtière L×l×p
12036--265F20R72L	gauche	9 mm	65 mm	48 mm	72 mm	PZ		235×20×3 mm
12036--265F20R72R	droite	9 mm	65 mm	48 mm	72 mm	PZ		235×20×3 mm
12036--365F20R74L	gauche	9 mm	65 mm	48 mm	74 mm	RZ		235×20×3 mm
12036--365F20R74L-DK	gauche	9 mm	65 mm	48 mm	74 mm	RZ	√	235×20×3 mm
12036--365F20R74R	droite	9 mm	65 mm	48 mm	74 mm	RZ		235×20×3 mm
12036--365F20R74R-DK	droite	9 mm	65 mm	48 mm	74 mm	RZ	√	235×20×3 mm
12036--380F20R74L	gauche	9 mm	80 mm	48 mm	74 mm	RZ		235×20×3 mm
12036--380F20R74R	droite	9 mm	80 mm	48 mm	74 mm	RZ		235×20×3 mm

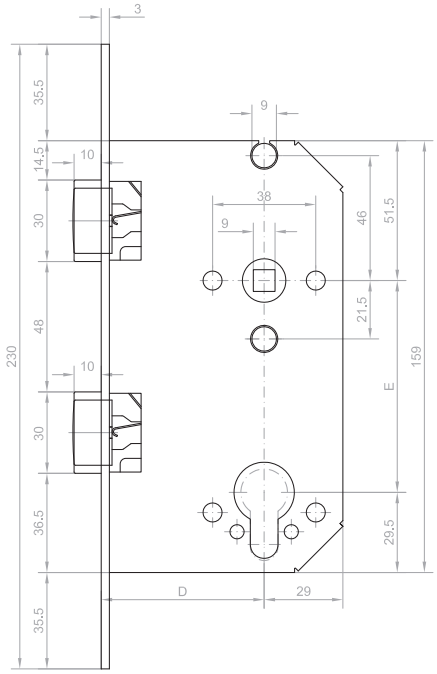

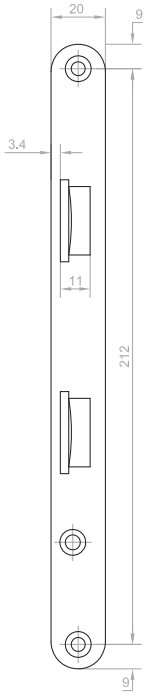

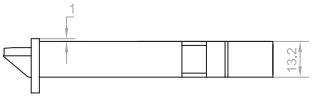

Illustration: DIN gauche

** Uniquement en association avec une gâche électrique d'issue de secours sur le bec de cane inférieur.*

Pour portes pleines, écart entre les becs de cane: 48mm

12036P

Serrures à double becs de cane avec levier et fonction antipanique

- Ouverture du côté antipanique: par poignée ou garniture antipanique (fonction antipanique)
- Ouverture du côté opposé antipanique: le cylindre actionne les double becs de cane, la poignée actionne le bec de cane supérieur
- Ne convient pas pour les cylindres à bouton tournant
- Fouillot: partagé, acier
- Têtière: acier inoxydable, arrondie

Utilisation recommandée

Référence	Sens DIN	Fouillot	D = distance au canon	Écart entre les becs de cane	E = distance	Type de cylindre	Têtière L×l×p
12036P--365F20R74LA	gauche ouvrant sur l'extérieur	9 mm	65 mm	48 mm	74 mm	RZ	235×20×3mm
12036P--365F20R74LE	gauche ouvrant sur l'intérieur	9 mm	65 mm	48 mm	74 mm	RZ	235×20×3mm
12036P--365F20R74RA	droite ouvrant sur l'extérieur	9 mm	65 mm	48 mm	74 mm	RZ	235×20×3mm
12036P--365F20R74RE	droite ouvrant sur l'intérieur	9 mm	65 mm	48 mm	74 mm	RZ	235×20×3mm

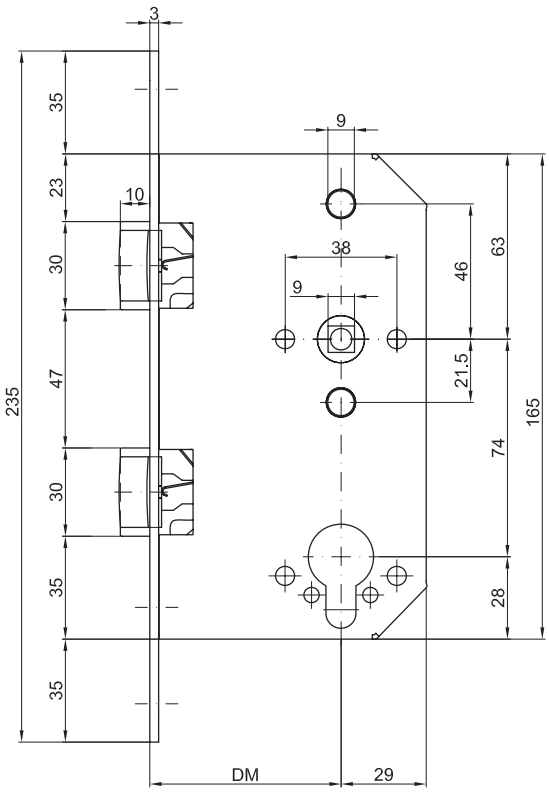

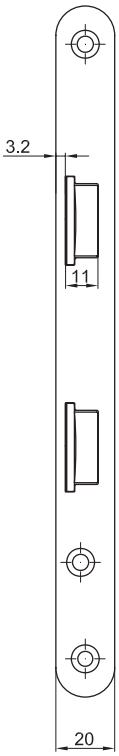

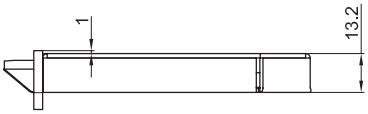

Illustration: DIN gauche

Pour portes pleines, écart entre les becs de cane: 48mm

1236

Serrures à double becs de cane avec levier

- Le cylindre actionne les double becs de cane depuis les deux côtés, la poignée actionne le bec de cane supérieur depuis les deux côtés.
- Têtière: acier inoxydable, arrondie

Utilisation recommandée

Référence	Sens DIN	Fouillot	D = distance au canon	Écart entre les becs de cane	E = distance	Type de cylindre	Têtière L×l×p
1236--360F20R78L	gauche	9 mm	60 mm	48 mm	78 mm	RZ	230×20×3 mm
1236--360F20R78R	droite	9 mm	60 mm	48 mm	78 mm	RZ	230×20×3 mm
1236--370F20R78L	gauche	9 mm	70 mm	48 mm	78 mm	RZ	230×20×3 mm
1236--370F20R78R	droite	9 mm	70 mm	48 mm	78 mm	RZ	230×20×3 mm

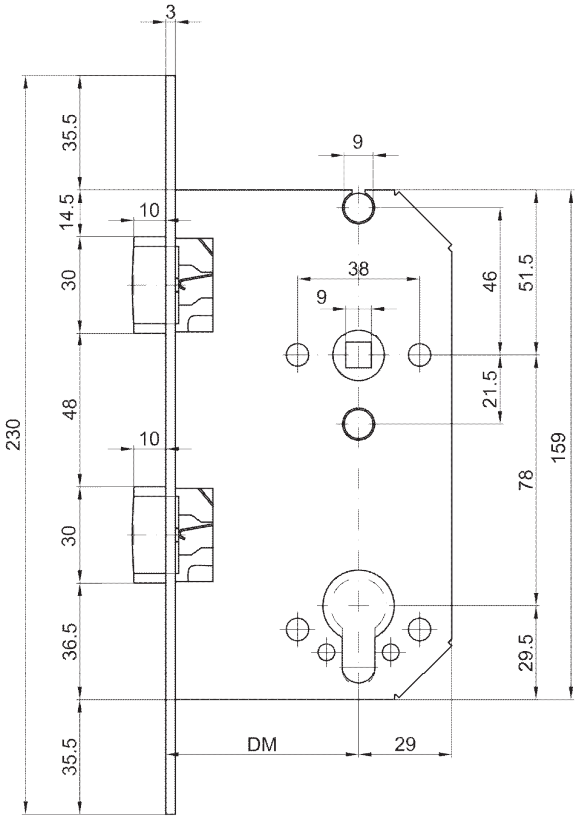

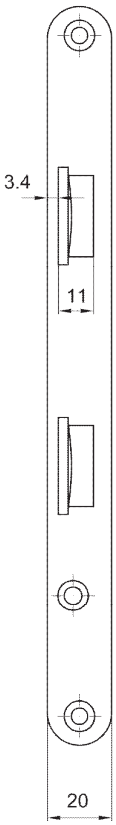

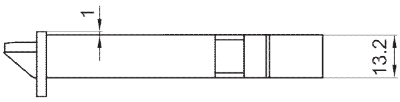

Illustration: DIN gauche

** Uniquement en association avec une gâche électrique d'issue de secours sur le bec de cane inférieur.*

Pour portes pleines, écart entre les becs de cane: 48mm

1236P

Serrures à double becs de cane avec levier et fonction antipanique

- Ouverture du côté antipanique: par poignée ou garniture antipanique (fonction antipanique)
- Ouverture du côté opposé antipanique: le cylindre actionne les double becs de cane, la poignée actionne le bec de cane supérieur
- Ne convient pas pour les cylindres à bouton tournant
- Fouillot: partagé, acier
- Têtière: acier inoxydable, arrondie

Utilisation recommandée

Référence	Sens DIN	Fouil-lot	D = distance au canon	Écart entre les becs de cane	E = distance	Type de cylindre	Têtière L×l×p
1236P--260F20R78LA	gauche ouvrant sur l'extérieur	9 mm	60 mm	48 mm	78 mm	RZ	235x20x3 mm
1236P--260F20R78LE	gauche ouvrant sur l'intérieur	9 mm	60 mm	48 mm	78 mm	RZ	235×20×3 mm
1236P--270F20R78RA	droite ouvrant sur l'extérieur	9 mm	70 mm	48 mm	78 mm	RZ	235x20x3 mm
1236P--360F20R78LA	gauche ouvrant sur l'extérieur	9 mm	60 mm	48 mm	78 mm	RZ	235×20×3 mm
1236P--360F20R78LE	gauche ouvrant sur l'intérieur	9 mm	60 mm	48 mm	78 mm	RZ	235x20x3 mm
1236P--360F20R78RA	droite ouvrant sur l'extérieur	9 mm	60 mm	48 mm	78 mm	RZ	235×20×3 mm
1236P--360F20R78RE	droite ouvrant sur l'intérieur	9 mm	60 mm	48 mm	78 mm	RZ	235×20×3 mm
1236P--370F20R78LA	gauche ouvrant sur l'extérieur	9 mm	70 mm	48 mm	78 mm	RZ	235×20×3 mm
1236P--370F20R78LE	gauche ouvrant sur l'intérieur	9 mm	70 mm	48 mm	78 mm	RZ	235×20×3 mm
1236P--370F20R78RA	droite ouvrant sur l'extérieur	9 mm	70 mm	48 mm	78 mm	RZ	235×20×3 mm
1236P--370F20R78RE	droite ouvrant sur l'intérieur	9 mm	70 mm	48 mm	78 mm	RZ	235×20×3 mm

Pour portes pleines, écart entre les becs de cane: 48mm

1236P

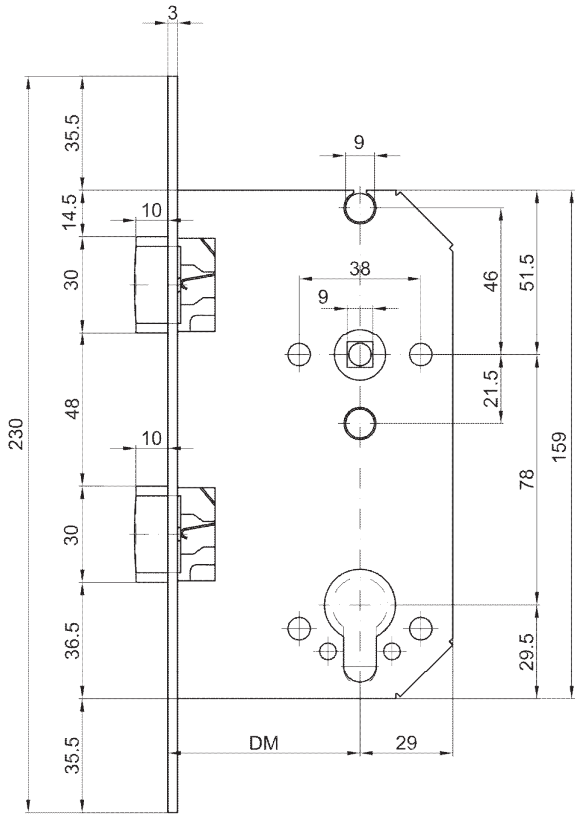

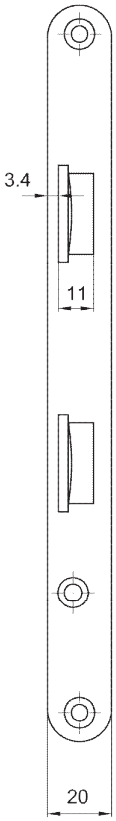

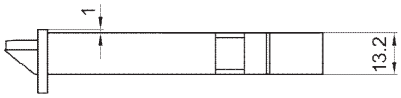

Illustration: DIN gauche

Pour portes pleines, écart entre les becs de cane: 48mm

Gâches à double becs de cane

HZ2F301.818.02 Gâche plate 250×25×3mm rectangulair

- Deux découpes bec de cane pour deux gâches électriques standard de type A ou B
- Utilisable indifféremment DIN gauche / DIN droite
- Matériau: acier inoxydable
- Traverse: 38mm
- Deux trous de fixation

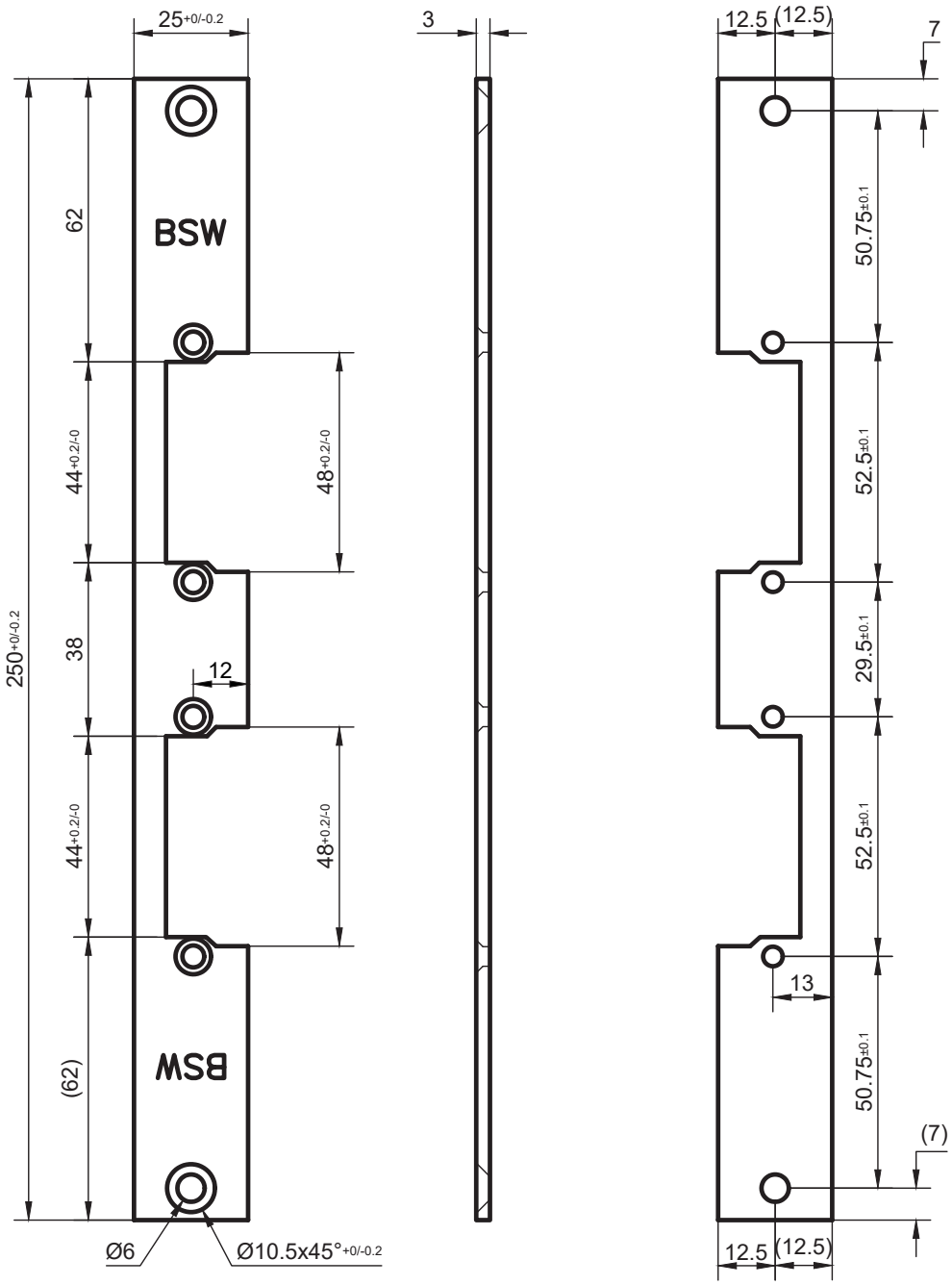

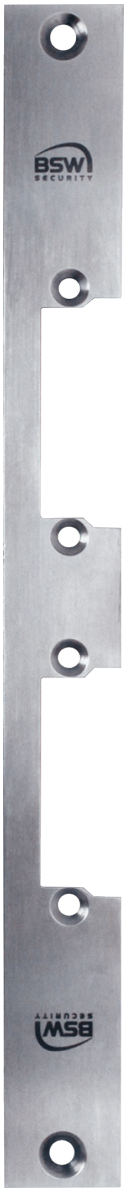

Pour portes pleines, écart entre les becs de cane: 48mm

Gâches à double becs de cane

HZ2F301.827 Gâche plate 280×25×3mm rectangulair

- Deux découpes bec de cane pour une gâche électrique standard de type A ou B et une gâche électrique d'issue de secours de type C ou D
- Utilisable indifféremment DIN gauche / DIN droite
- Matériau: acier inoxydable
- Traverse: 34mm
- Deux trous de fixation

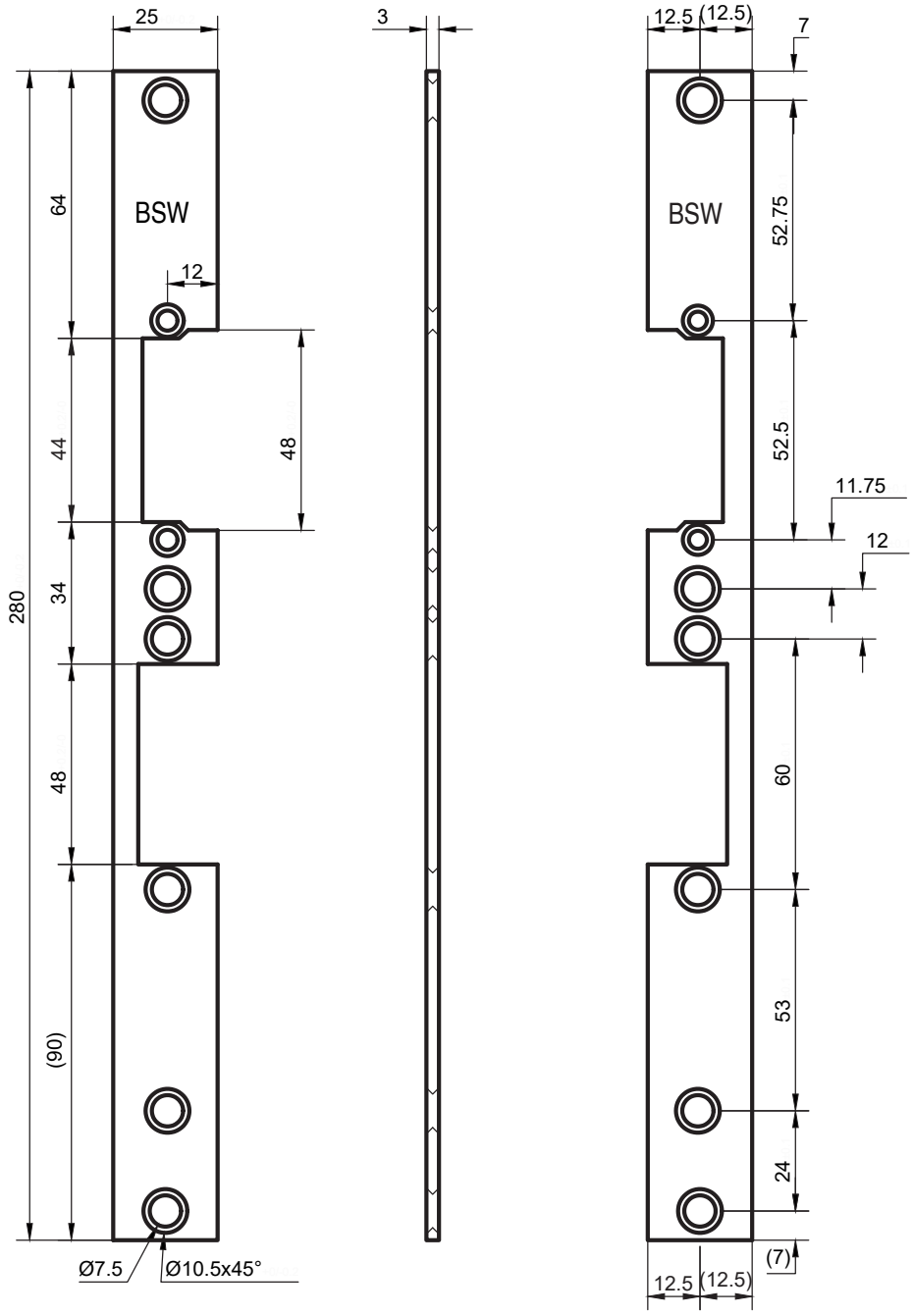

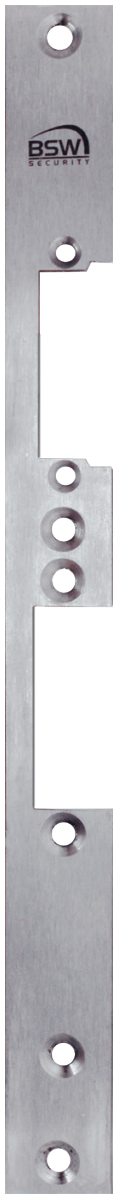

Pour portes pleines, écart entre les becs de cane: 48mm

Gâches à double becs de cane

HZF2F301.825.01 Gâche plate 250×35×3mm rectangulair

- Deux découpes bec de cane pour deux gâches de type B
- Utilisable indifféremment DIN gauche / DIN droite
- Matériau: acier inoxydable
- Traverse: 38mm
- Deux trous de fixation

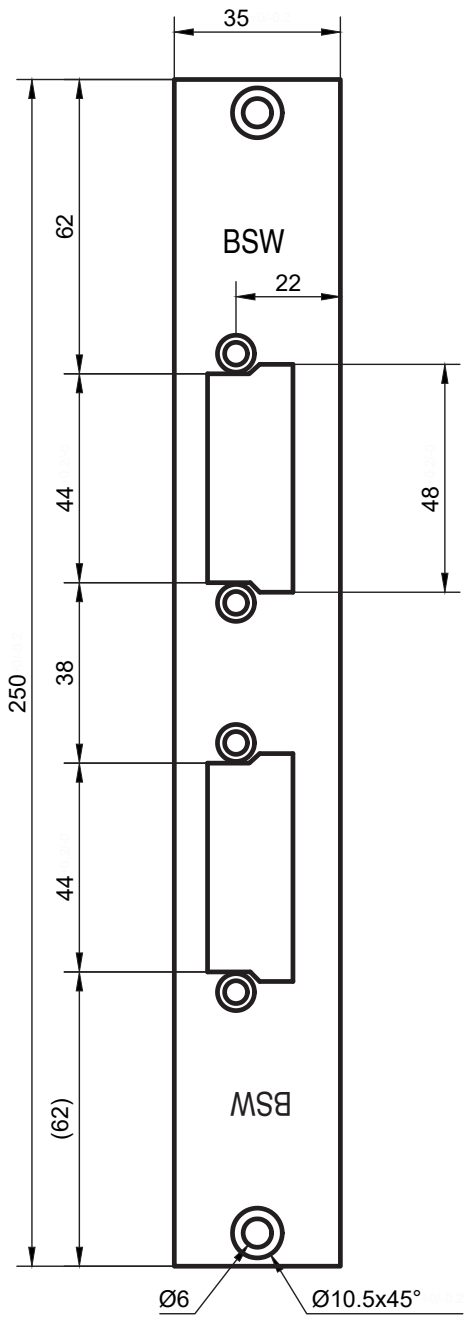

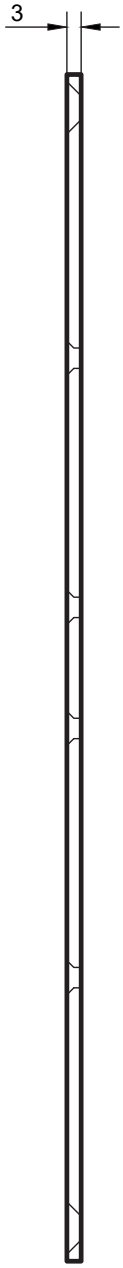

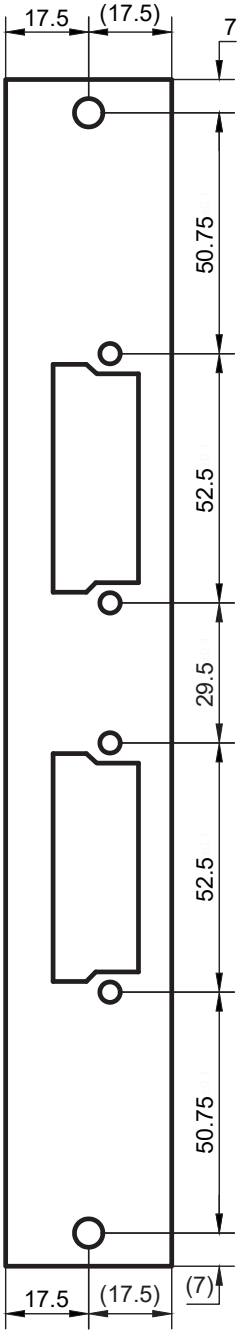

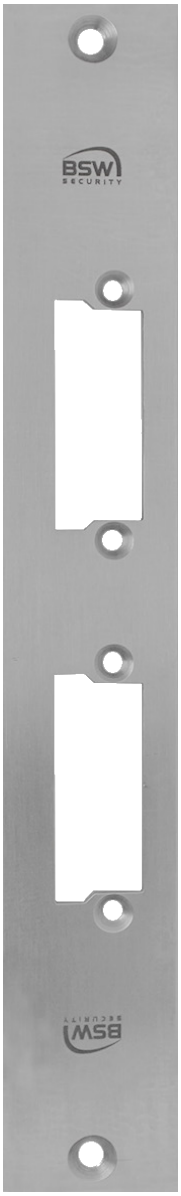

Pour portes pleines, écart entre les becs de cane: 48mm

Gâches à double becs de cane

HZF2F301.828 Gâche plate 280×35×3mm rectangulair

- Deux découpes bec de cane pour deux gâches de type B
- Utilisable indifféremment DIN gauche / DIN droite
- Matériau: acier inoxydable
- Traverse: 38mm
- Deux trous de fixation

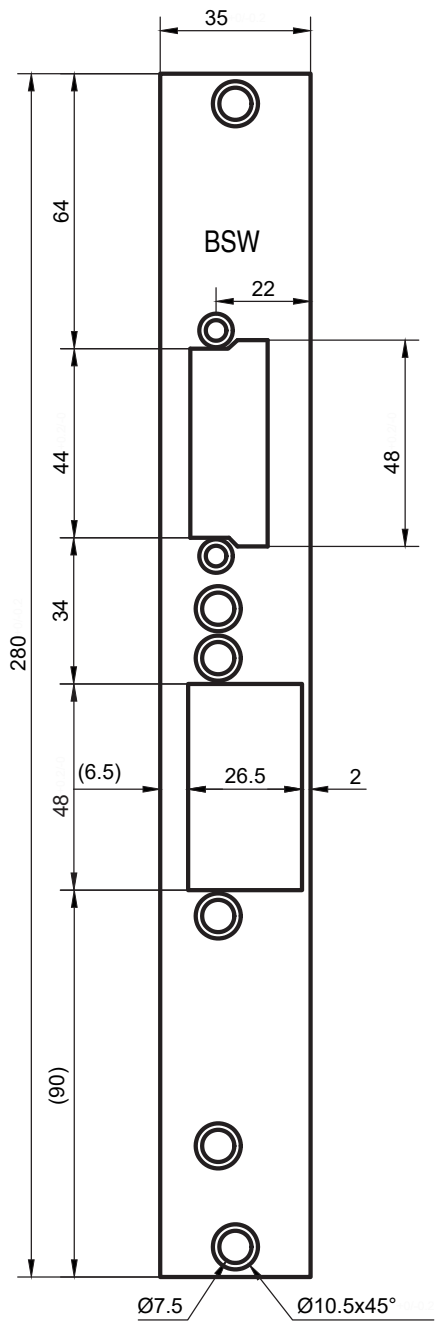

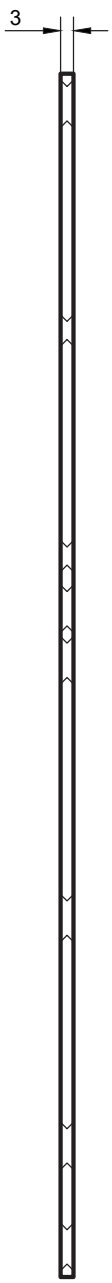

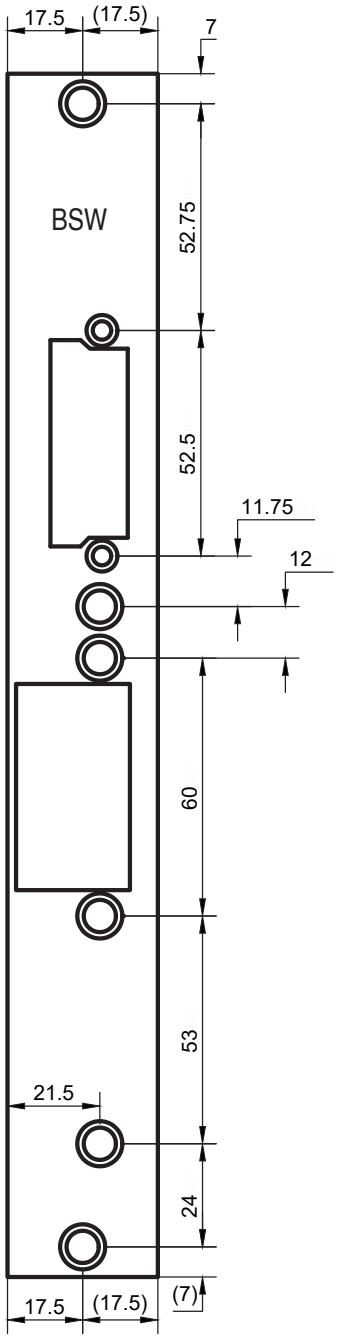

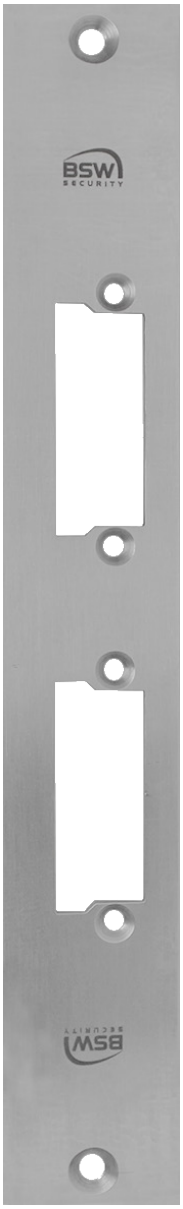

Pour portes pleines, écart entre les becs de cane: 48mm

Gâches à double becs de cane

IW2F301.803.01 Gâche équerre 2 becs de cane 250x25/32x2mm arrondie

- Pour deux gâches électriques standard de type A ou B
- Utilisable indifféremment DIN gauche / DIN droite
- Matériau: acier inoxydable
- Traverse: 34mm
- Sans découpe pêne, avec 2/3 trous de fixation

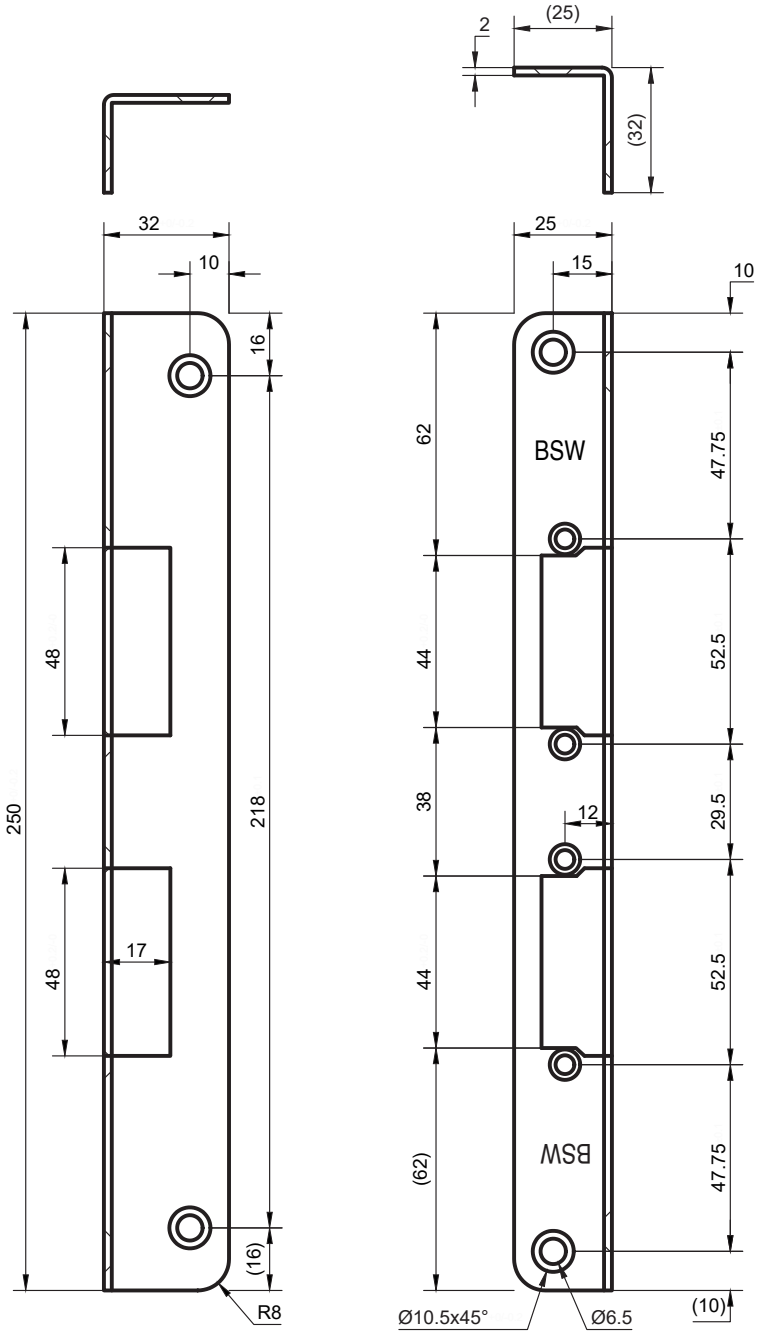

Pour portes pleines, écart entre les becs de cane: 48mm

Gâches à double becs de cane

LAP2F301.824.03 Gâche à talon 2 becs de cane 250x25/30x3mm arrondie

- Deux découpes bec de cane pour deux gâches Top ou ProFix2
- Utilisable indifféremment DIN gauche / DIN droite
- Matériau: acier inoxydable
- Traverse: 38mm
- Trois trous de fixation

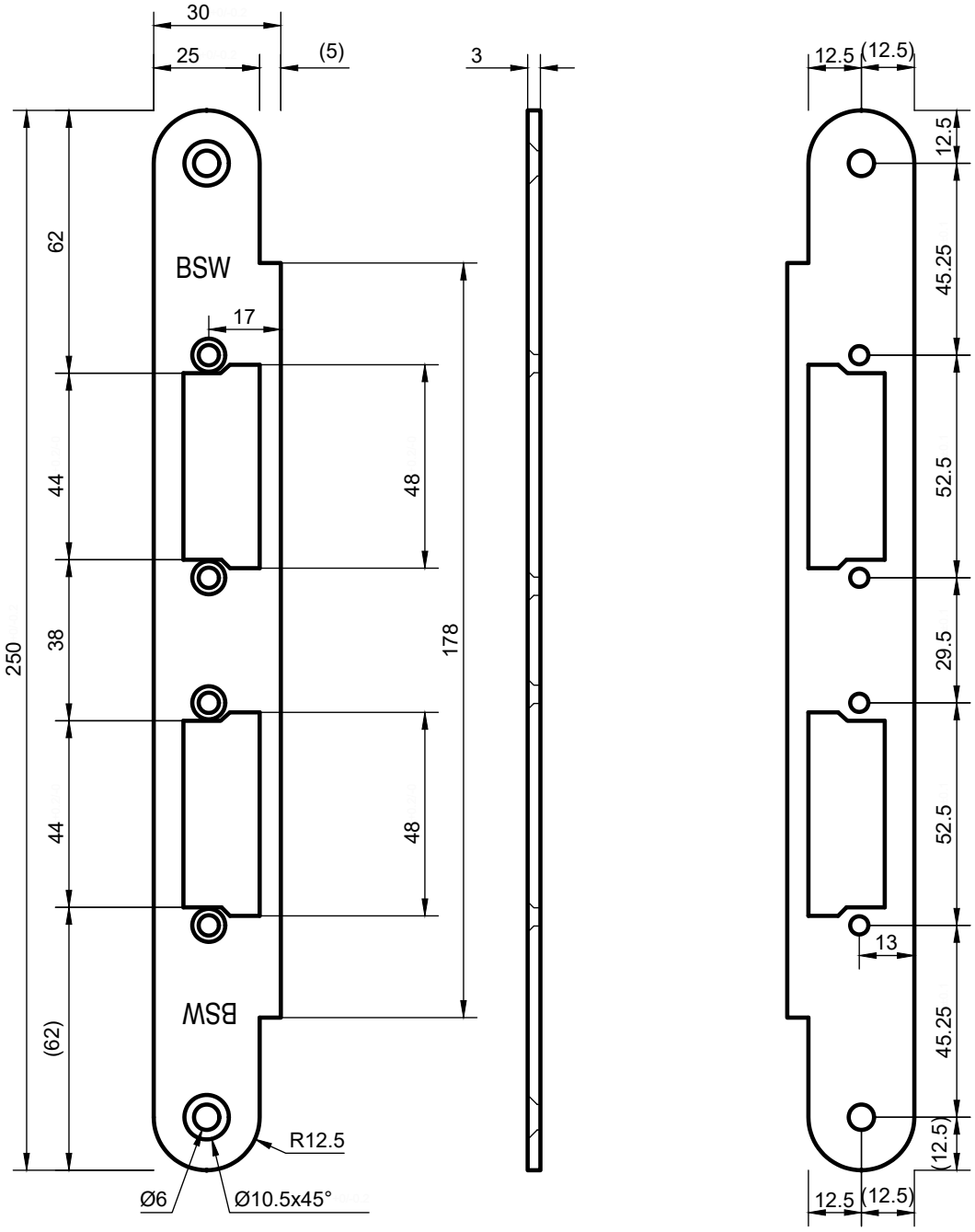

Pour portes pleines, écart entre les becs de cane: 48mm

Gâches à double becs de cane

LAP2F301.829 Gâche à talon 2 becs de cane 250×40×3mm arrondie

- Deux découpes bec de cane pour deux gâches de type B
- Utilisable indifféremment DIN gauche / DIN droite
- Matériau: acier inoxydable
- Traverse: 34mm
- Cinq trous de fixation

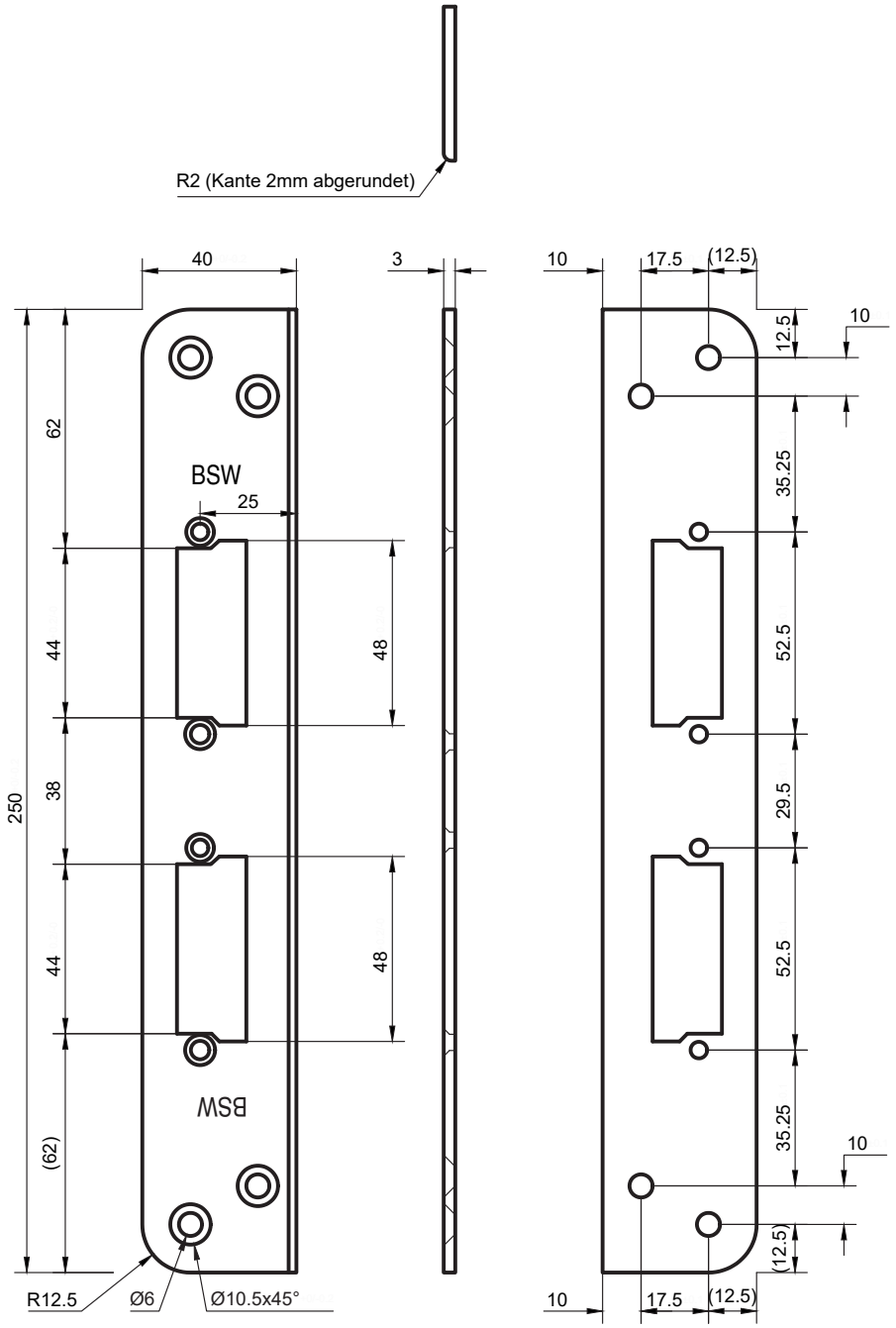

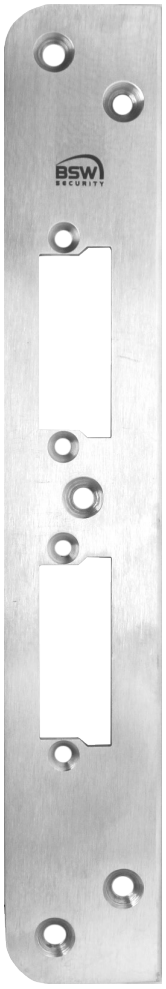

Pour portes à châssis tubulaire, écart entre les becs de cane: 67/68mm

208

Serrures à double becs de cane avec levier, Delta

- Le cylindre actionne les double becs de cane depuis les deux côtés, la poignée actionne le bec de cane supérieur depuis les deux côtés
- Têtière: acier inoxydable, arrondie

Utilisation recommandée

Référence	Sens DIN	Fouillot	D = distance au canon	Écart entre les becs de cane	E = distance	Type de cylindre	Têtière L×l×p
208--335F24-94L	gauche	9 mm	35 mm	68 mm	94 mm	RZ	320×24×3 mm
208--335F24-94R	droite	9 mm	35 mm	68 mm	94 mm	RZ	320×24×3 mm
208--340F24-94L	gauche	9 mm	40 mm	68 mm	94 mm	RZ	320×24×3 mm
208--340F24-94R	droite	9 mm	40 mm	68 mm	94 mm	RZ	320×24×3 mm

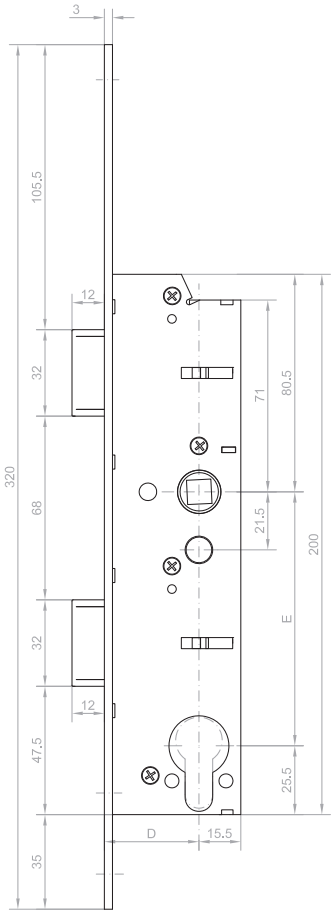

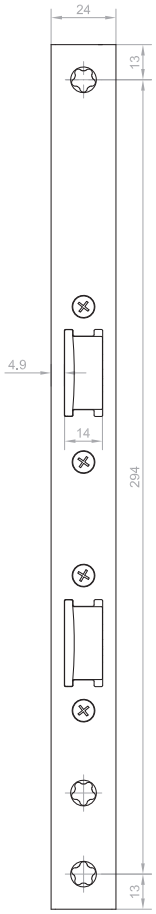

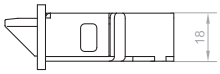

Illustration: DIN gauche

** Uniquement en association avec une gâche électrique d'issue de secours sur le bec de cane inférieur.*

Pour portes à châssis tubulaire, écart entre les becs de cane: 67/68mm

208P

Serrures à double becs de cane sans levier avec fonction antipanique, Delta

- Ouverture du côté opposé antipanique: la clé actionne le bec de cane inférieur, la poignée actionne le bec de cane supérieur
- Ouverture du côté antipanique: par poignée ou garniture antipanique (fonction antipanique)
- Têtière: acier inoxydable, rectangulaire

EN 1634 | EN 1125 | EN 179 | CE geprüft

Utilisation recommandée

Référence	Sens DIN	Fouil-lot	D = distance au canon	Écart entre les becs de cane	E = distance	Type de cylindre	Têtière L×l×p
208P--235F24-92LA	gauche ouvrant sur l'extérieur	9 mm	35 mm	68 mm	92 mm	PZ	320×24×3 mm
208P--330F24-94LA	gauche ouvrant sur l'extérieur	9 mm	30 mm	68 mm	94 mm	RZ	320×24×3 mm
208P--330F24-94LE	gauche ouvrant sur l'intérieur	9 mm	30 mm	68 mm	94 mm	RZ	320×24×3 mm
208P--330F24-94RA	droite ouvrant sur l'extérieur	9 mm	30 mm	68 mm	94 mm	RZ	320×24×3 mm
208P--330F24-94RE	droite ouvrant sur l'intérieur	9 mm	30 mm	68 mm	94 mm	RZ	320×24×3 mm
208P--335F24-94LA	gauche ouvrant sur l'extérieur	9 mm	35 mm	68 mm	94 mm	RZ	320×24×3 mm
208P--335F24-94LE	gauche ouvrant sur l'intérieur	9 mm	35 mm	68 mm	94 mm	RZ	320×24×3 mm
208P--335F24-94RA	droite ouvrant sur l'extérieur	9 mm	35 mm	68 mm	94 mm	RZ	320×24×3 mm
208P--335F24-94RE	droite ouvrant sur l'intérieur	9 mm	35 mm	68 mm	94 mm	RZ	320×24×3 mm
208P--340F24-94LA	gauche ouvrant sur l'extérieur	9 mm	40 mm	68 mm	94 mm	RZ	320×24×3 mm
208P--340F24-94LE	gauche ouvrant sur l'intérieur	9 mm	40 mm	68 mm	94 mm	RZ	320×24×3 mm
208P--340F24-94RA	droite ouvrant sur l'extérieur	9 mm	40 mm	68 mm	94 mm	RZ	320×24×3 mm
208P--340F24-94RE	droite ouvrant sur l'intérieur	9 mm	40 mm	68 mm	94 mm	RZ	320×24×3 mm
208P--360F24-94LA	gauche ouvrant sur l'extérieur	9 mm	60 mm	68 mm	94 mm	RZ	320×24×3 mm
208P--360F24-94LE	gauche ouvrant sur l'intérieur	9 mm	60 mm	68 mm	94 mm	RZ	320×24×3 mm
208P--360F24-94RA	droite ouvrant sur l'extérieur	9 mm	60 mm	68 mm	94 mm	RZ	320×24×3 mm
208P--360F24-94RE	droite ouvrant sur l'intérieur	9 mm	60 mm	68 mm	94 mm	RZ	320×24×3 mm

Pour portes à châssis tubulaire, écart entre les becs de cane: 67/68mm

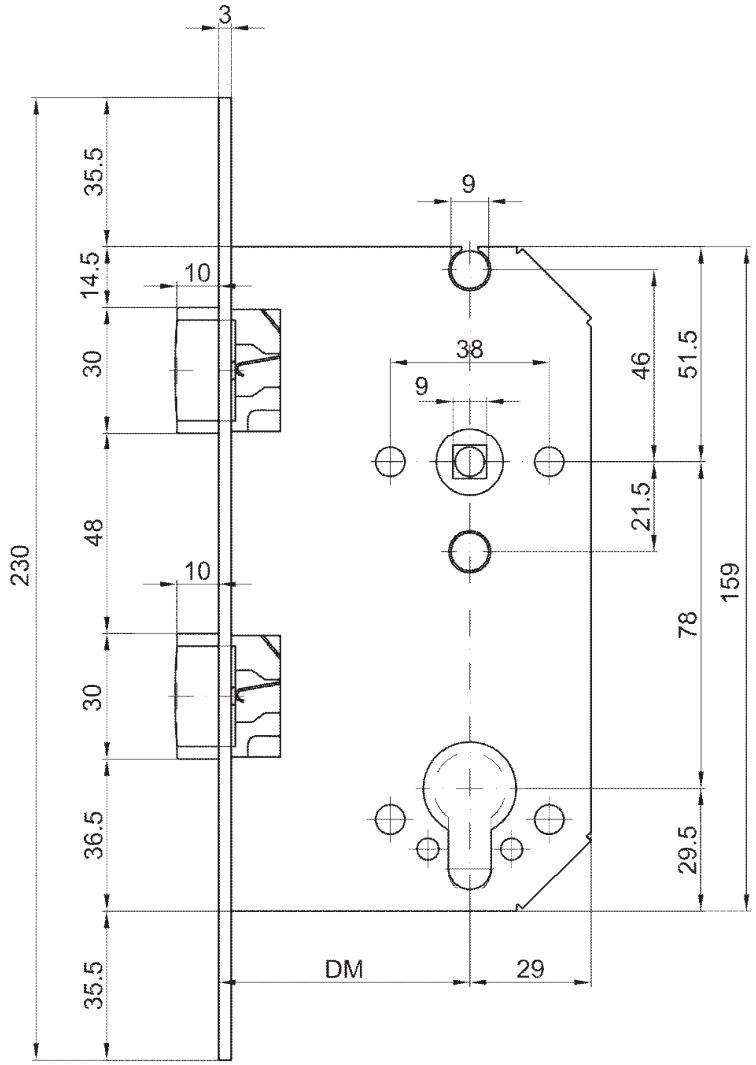

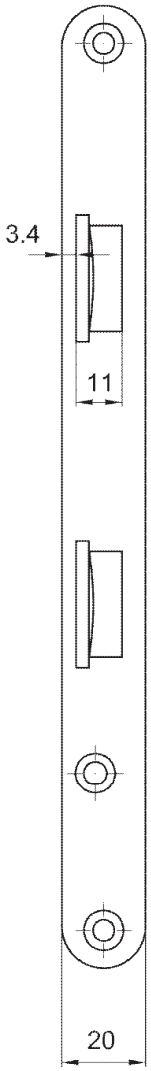

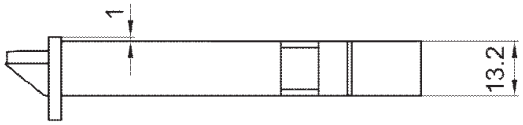

Illustration: DIN gauche

Pour portes à châssis tubulaire, écart entre les becs de cane: 67/68mm

2060

Serrures à double becs de cane sans levier, WSS 01.030

- Le cylindre actionne le bec de cane inférieur depuis les deux côtés, la poignée actionne le bec de cane supérieur depuis les deux côtés
- Ne convient pas pour ferrures Hoppe
- Têtière: acier inoxydable, rectangulaire

Utilisation recommandée

Référence	Sens DIN	Fouillot	D = distance au canon	Écart entre les becs de cane	E = distance	Type de cylindre	Têtière L×l×p
2060--235F24-92L	gauche	9 mm	35 mm	67 mm	92 mm	PZ	270×24×3 mm
2060--235F24-92R	droite	9 mm	35 mm	67 mm	92 mm	PZ	270×24×3 mm
2060--335F24-94L	gauche	9 mm	35 mm	67 mm	94 mm	RZ	270×24×3 mm
2060--335F24-94R	droite	9 mm	35 mm	67 mm	94 mm	RZ	270×24×3 mm

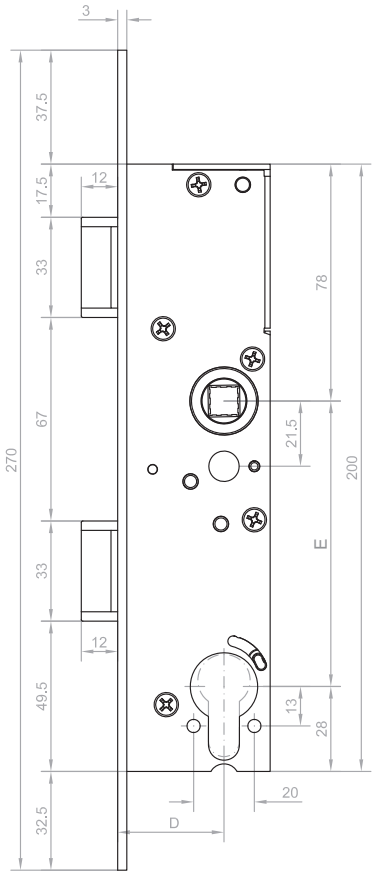

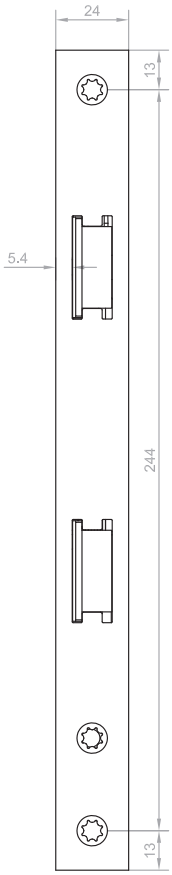

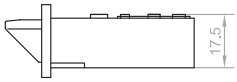

Illustration: DIN gauche

** Uniquement en association avec une gâche électrique d'issue de secours sur le bec de cane inférieur.*

Pour portes à châssis tubulaire, écart entre les becs de cane: 67/68mm

2160

Serrures à double becs de cane sans levier,
apprêtées pour bec de cane supplémentaire en haut, WSS 01.032

- Le cylindre actionne le bec de cane inférieur depuis les deux côtés, la poignée actionne le bec de cane supérieur et le bec de cane supplémentaire depuis les deux côtés
- Ne convient pas pour ferrures Hoppe
- Commander séparément le bec de cane supplémentaire en haut et les accessoires requis

Utilisation recommandée

Référence	Sens DIN	Fouillot	D = distance au canon	Écart entre les becs de cane	E = distance	Type de cylindre	Têtière L×l×p
2160--335F24-94L	gauche	9 mm	35 mm	67 mm	94 mm	RZ	320×24×3 mm
2160--335F24-94R	droite	9 mm	35 mm	67 mm	94 mm	RZ	320×24×3 mm

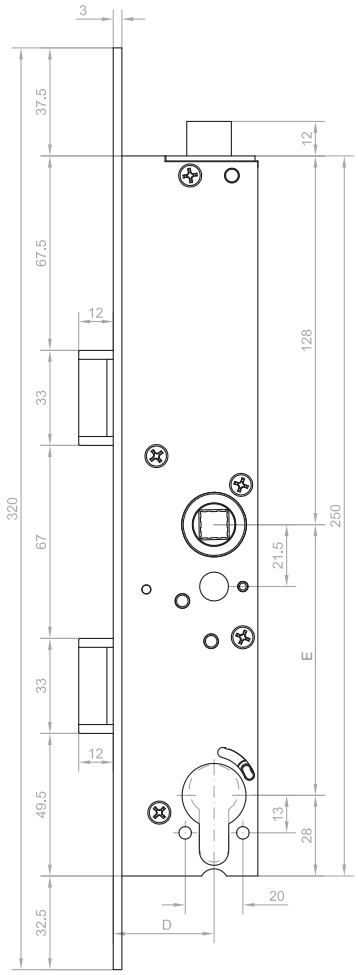

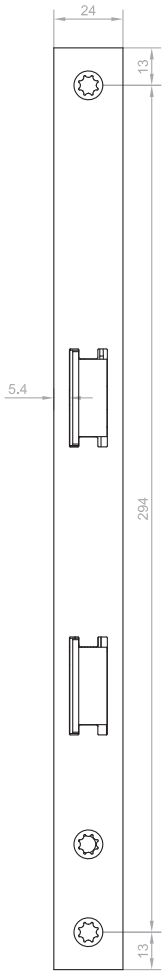

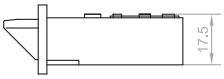

Illustration: DIN gauche

** Uniquement en association avec une gâche électrique d'issue de secours sur le bec de cane inférieur.*

Pour portes à châssis tubulaire, écart entre les becs de cane: 67/68mm

2070P

Serrures à double becs de cane sans levier, avec fonction antipanique, PZ

- Ouverture du côté antipanique: par poignée ou garniture antipanique (fonction antipanique)
- Ouverture du côté opposé antipanique: la clé actionne le bec de cane inférieur, la poignée actionne le bec de cane supérieur
- Ne convient pas pour ferrures Hoppe
- Têtière: acier inoxydable, rectangulaire

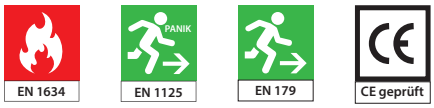

Utilisation recommandée

Référence	Sens DIN	Fouillot	D = distance au canon	Écart entre les becs de cane	E = distance	Type de cylindre	Têtière L×l×p
2070P--235F24-92LA	gauche ouvrant sur l'extérieur	9 mm	35 mm	67 mm	92 mm	PZ	270×24×3 mm
2070P--235F24-92LE	gauche ouvrant sur l'intérieur	9 mm	35 mm	67 mm	92 mm	PZ	270×24×3 mm
2070P--235F24-92RA	droite ouvrant sur l'extérieur	9 mm	35 mm	67 mm	92 mm	PZ	270×24×3 mm
2070P--235F24-92RE	droite ouvrant sur l'intérieur	9 mm	35 mm	67 mm	92 mm	PZ	270×24×3 mm

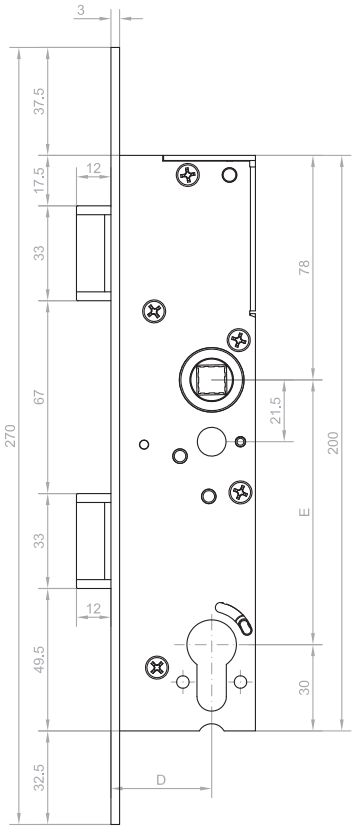

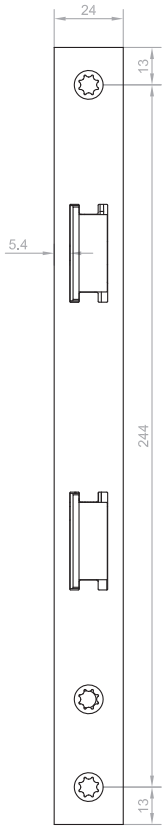

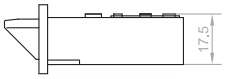

Illustration: DIN gauche

Pour portes à châssis tubulaire, écart entre les becs de cane: 67/68mm

2070P

Serrures à double becs de cane sans levier, avec fonction antipanique, RZ

- Ouverture du côté antipanique: par poignée ou garniture antipanique (fonction antipanique)
- Ouverture du côté opposé antipanique: la clé actionne le bec de cane inférieur, la poignée actionne le bec de cane supérieur
- Ne convient pas pour ferrures Hoppe
- Têtière: acier inoxydable, rectangulaire

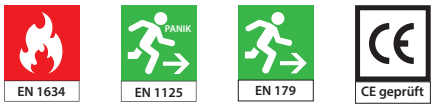

Utilisation recommandée

Référence	Sens DIN	Fouillot	D = distance au canon	Écart entre les becs de cane	E = distance	Type de cylindre	Têtière L×l×p
2070P--335F24-94LA	gauche ouvrant sur l'extérieur	9 mm	35 mm	67 mm	94 mm	RZ	270×24×3 mm
2070P--335F24-94LE	gauche ouvrant sur l'intérieur	9 mm	35 mm	67 mm	94 mm	RZ	270×24×3 mm
2070P--335F24-94RA	droite ouvrant sur l'extérieur	9 mm	35 mm	67 mm	94 mm	RZ	270×24×3 mm
2070P--335F24-94RE	droite ouvrant sur l'intérieur	9 mm	35 mm	67 mm	94 mm	RZ	270×24×3 mm

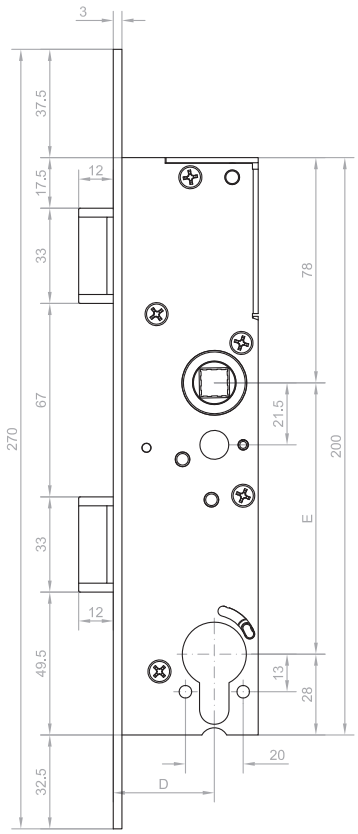

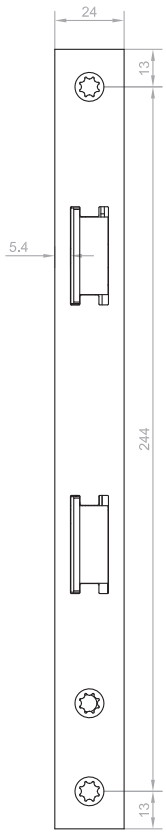

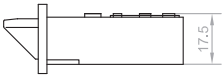

Illustration: DIN gauche

Pour portes à châssis tubulaire, écart entre les becs de cane: 67/68mm

2170P

Serrures à double becs de cane sans levier, avec fonction antipanique, apprêtées pour bec de cane supplémentaire en haut, 01.036

Utilisation recommandée

- Ouverture du côté antipanique: par poignée ou garniture antipanique (fonction antipanique)
- Ouverture du côté opposé antipanique: la clé actionne le bec de cane inférieur, la poignée actionne le bec de cane supérieur et le bec de cane supplémentaire
- Commander séparément le bec de cane supplémentaire en haut et les accessoires requis
- Ne convient pas pour ferrures Hoppe
- Têtière: acier inoxydable, rectangulaire

Référence	Sens DIN	Fouillot	D = distance au canon	Écart entre les becs de cane	E = distance	Type de cylindre	Têtière L×l×p
2170P--335F24-94LA	gauche ouvrant sur l'extérieur	9 mm	35 mm	67 mm	94 mm	RZ	320×24×3 mm
2170P--335F24-94LE	gauche ouvrant sur l'intérieur	9 mm	35 mm	67 mm	94 mm	RZ	320×24×3 mm
2170P--335F24-94RA	droite ouvrant sur l'extérieur	9 mm	35 mm	67 mm	94 mm	RZ	320×24×3 mm
2170P--335F24-94RE	droite ouvrant sur l'intérieur	9 mm	35 mm	67 mm	94 mm	RZ	320×24×3 mm

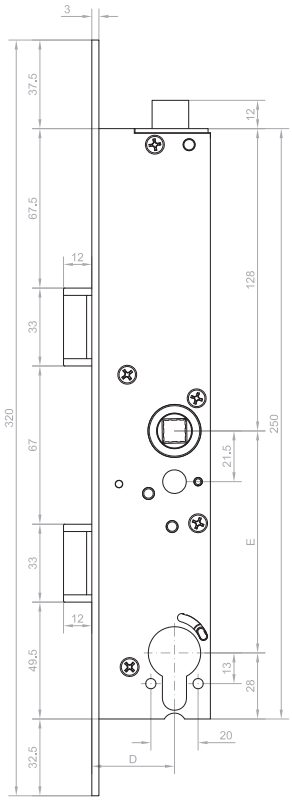

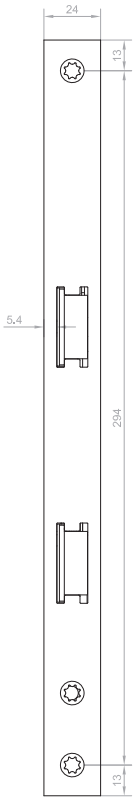

Illustration: DIN gauche

Pour portes à châssis tubulaire, écart entre les becs de cane: 67/68mm

Gâches à double becs de cane

HZ2F301.819.01 Gâche plate 250×25×3mm rectangulair

- Deux découpes bec de cane pour deux gâches électriques standard de type A ou B
- Utilisable indifféremment DIN gauche / DIN droite
- Matériau: acier inoxydable
- Traverse: 54mm
- Deux trous de fixation

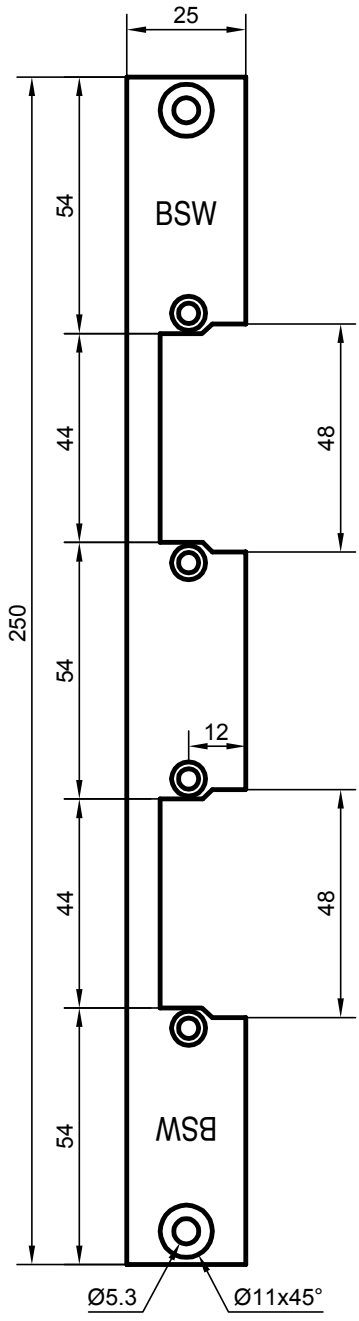

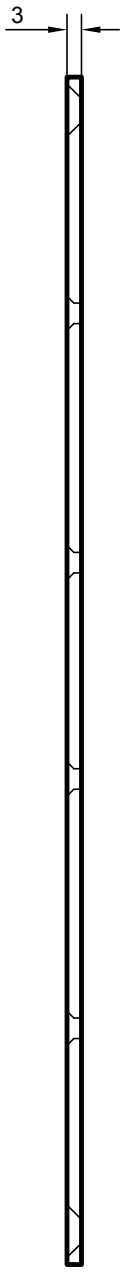

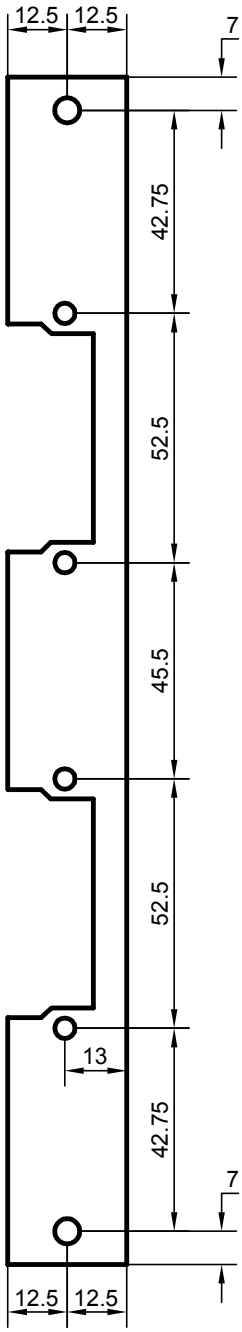

Pour portes à châssis tubulaire, écart entre les becs de cane: 67/68mm

Gâches à double becs de cane

HZF2F301.817 Gâche plate 280×35×3mm rectangulair

- Pour une gâche de type B et une gâche électrique d'issue de secours de type D
- Utilisable indifféremment DIN gauche / DIN droite
- Traverse: 54mm
- Matériau: acier inoxydable
- Deux trous de fixation

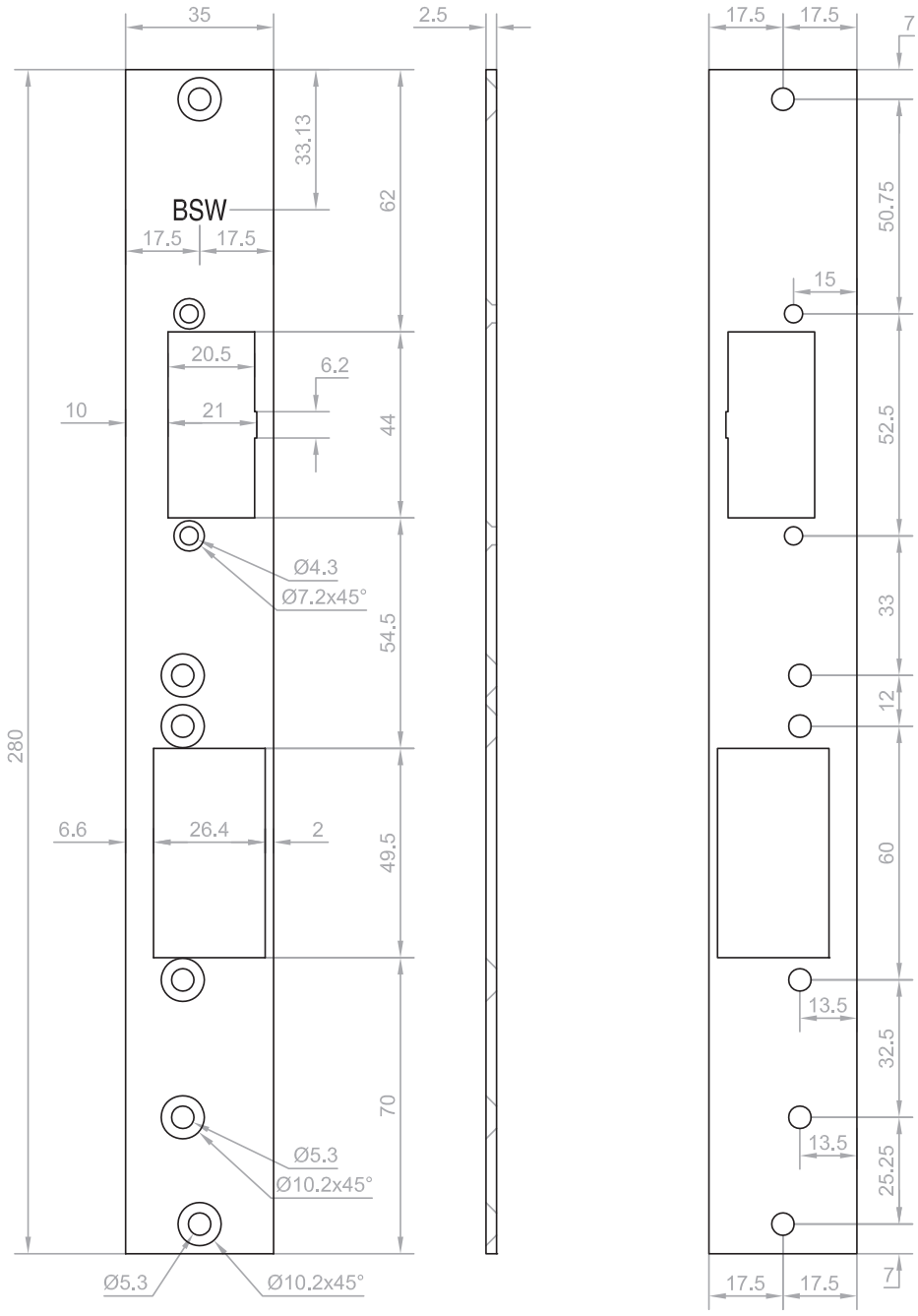

Accessoires

Pêne supplémentaire en haut pour modèles 2160 et 2170P

2170-01 Tringle de raccordement pour bec de cane supplémentaire en haut

- Convient pour les serrures à double becs de cane 2160 et 2170P
- M5x1550mm

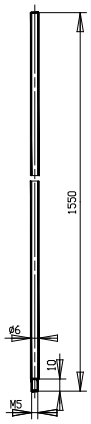

2170-02 Pêne trempé avec goupille de serrage pour bec de cane supplémentaire en hau

- Convient pour les serrures à double becs de cane 2160 et 2170P

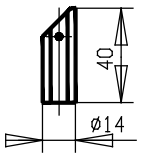

2170-03 Guide-bec de cane pour bec de cane supplémentaire en haut

- Convient pour les serrures à double becs de cane 2160 et 2170P
- Pour serrures avec distance au canon > 35mm

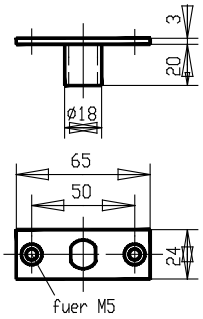

2170-04 Guide-tringle pour bec de cane supplémentaire en haut

- Convient pour les serrures à double becs de cane 2160 et 2170P
- Pour serrures avec distance au canon de 35mm

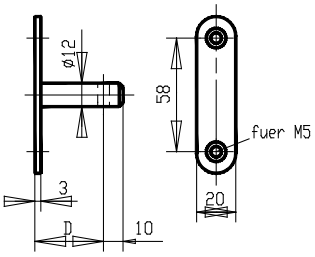

2170-05 Gâche cuvette avec plaques d'arrêt pour bec de cane supplémentaire en haut

- Convient pour les serrures à double becs de cane 2160 et 2170P
- Acier spécial brossé mat

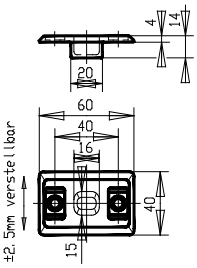

Accessoires

Pièces de remplacement d'ouvre-porte pour gâches

AT-STAHL-SR.10 Pièce de remplacement pour gâches de portes métal

- Pièce d'échange pour portes standard et coupe-feu
- Dimensions identiques à celles d'une gâche standard
- Matériau : acier INOX
- Avec réglage du pêne 6mm (4.5mm - 10.5mm)
- Distance entre les trous des vis de fixation : 52.5mm
- Dimensions (lxlxh) : 60x16x14.5mm
- A utiliser avec des gâches ouvertes à profil en U.
- Pour les gâches plates ouvertes, enlever les équerres à l'extérieur.
- Prévu pour les cadres en acier.

AT-STAHL-HR.10 Pièce de remplacement pour gâches de portes bois

- Pièce d'échange pour portes standard et coupe-feu
- Dimensions identiques à celles d'une gâche standard
- Matériau : acier INOX
- Avec réglage du pêne 6mm (4.5mm - 10.5mm)
- Distance entre les trous des vis de fixation : 52.5mm
- Dimensions (lxlxh) : 60x16x14.5mm
- A utiliser avec des gâches fermées.
- Prévu pour les cadres en bois

ATSI-STAHL Pièce de remplacement pour portes coupe-feu

- Pièce de rechange pour gâches électriques d'issue de secours
- Matériau: acier
- Avec réglage de bec de cane
- Trous pour vis de fixation écartés de 60mm
- Dimensions (L×l×h): 68×20×23.6mm

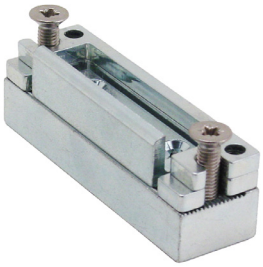

FA050-500F Pièce de remplacement avec guide bec de cane pour portes coupe-feu

- Pièce de rechange pour gâches standard et coupe-feu
- Utilisable indifféremment DIN gauche / DIN droite
- Réglage du bec de cane: 4mm par pas de 1mm
- Profondeur d'insertion du bec de cane: 6.5mm
- Trous pour vis de fixation écartés de 52.5mm
- Dimensions (L×l×p): 60×19×28mm

FA050-500 Pièce de remplacement pour portes coupe-feu

- Pièce de rechange pour gâches standard et coupe-feu
- Utilisable indifféremment DIN gauche / DIN droite
- Réglage du bec de cane: 4mm par pas de 1mm
- Profondeur d'insertion du bec de cane: 6.5mm
- Dimensions (L×l×p): 60×19×12mm

Notes

Notes

Liste des références pièces et accessoires

RÉFÉRENCE	PAGE
12036--265F20R72L	9
12036--265F20R72R	9
12036--365F20R74L	9
12036--365F20R74L-DK	9
12036--365F20R74R	9
12036--365F20R74R-DK	9
12036--380F20R74L	9
12036--380F20R74R	9
12036P--365F20R74LA	10
12036P--365F20R74LE	10
12036P--365F20R74RA	10
12036P--365F20R74RE	10
1236--360F20R78L	11
1236--360F20R78R	11
1236--370F20R78L	11
1236--370F20R78R	11
1236P--260F20R78LA	12
1236P--260F20R78LE	12
1236P--270F20R78RA	12
1236P--360F20R78LA	12
1236P--360F20R78LE	12
1236P--360F20R78RA	12
1236P--360F20R78RE	12
1236P--370F20R78LA	12
1236P--370F20R78LE	12
1236P--370F20R78RA	12
1236P--370F20R78RE	12
2060--235F24-92L	24
2060--235F24-92R	24
2060--335F24-94L	24
2060--335F24-94R	24
2070P--235F24-92LA	26
2070P--235F24-92LE	26
2070P--235F24-92RA	26
2070P--235F24-92RE	26
2070P--335F24-94LA	27
2070P--335F24-94LE	27
2070P--335F24-94RA	27
2070P--335F24-94RE	27
208--335F24-94L	21
208--335F24-94R	21
208--340F24-94L	21
208--340F24-94R	21
208P--235F24-92LA	22
208P--330F24-94LA	22
208P--330F24-94LE	22
208P--330F24-94RA	22
208P--330F24-94RE	22
208P--335F24-94LA	22
208P--335F24-94LE	22
208P--335F24-94RA	22
208P--335F24-94RE	22
208P--340F24-94LA	22
208P--340F24-94LE	22
208P--340F24-94RA	22
208P--340F24-94RE	22
208P--360F24-94LA	22
208P--360F24-94LE	22
208P--360F24-94RA	22
208P--360F24-94RE	22
2160--335F24-94L	25
2160--335F24-94R	25

RÉFÉRENCE	PAGE
2170-01	31
2170-02	31
2170-03	31
2170-04	31
2170-05	31
2170P--335F24-94LA	28
2170P--335F24-94LE	28
2170P--335F24-94RA	28
2170P--335F24-94RE	28
AT-STAHL-HR.10	32
AT-STAHL-SR.10	32
ATSI-STAHL	32
FA050-500	32
FA050-500F	32
HZ2F301.818.02	14
HZ2F301.819.01	29
HZ2F301.827	15
HZF2F301.817	30
HZF2F301.825.01	16
HZF2F301.828	17
IW2F301.803.01	18
LAP2F301.824.03	19
LAP2F301.829	20

bsw.swiss

Vous avez des questions sur les technologies de sécurité, nos produits ou nos services?
Contactez-nous.

Nous nous ferons un plaisir de vous aider.

Switzerland
BSW SECURITY SA
+41 840 279 279
info@bsw.swiss

Austria
BSW SECURITY GmbH
+43 4282 20280
info@bsw.at