ECO EPN 2000 II

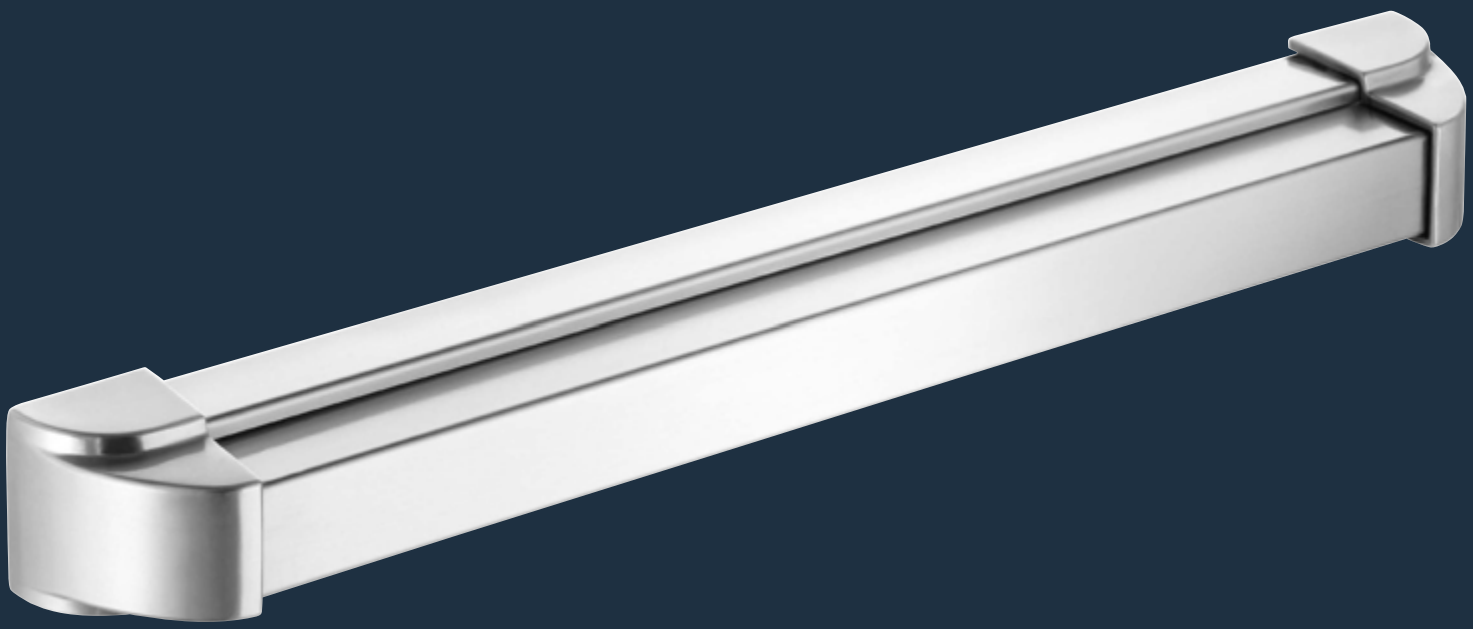

reddot design award
winner 2010

Designpreis
Deutschland
2011
NOMINIERT

Leistungskriterien		
Betätigungsart	Touchbar Pushbar	■ -
Oberflächen	Edelstahl Rostfrei Aluminium F1 Kunststoff beschichtet	■ ■ ◘
Befestigungsachse	1.000 mm* 1.250 mm*	■ ■
DIN-L / DIN-R verwendbar		■
Feuer - und Rauchschutztüren geeignet	F	■
Geprüft nach EN / DIN	EN 1125	■

■ Ja - Nein ◘ weitere Farbvarianten auf Anfrage

EPN 2000 II

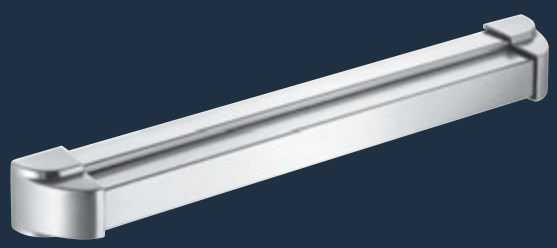

A

B

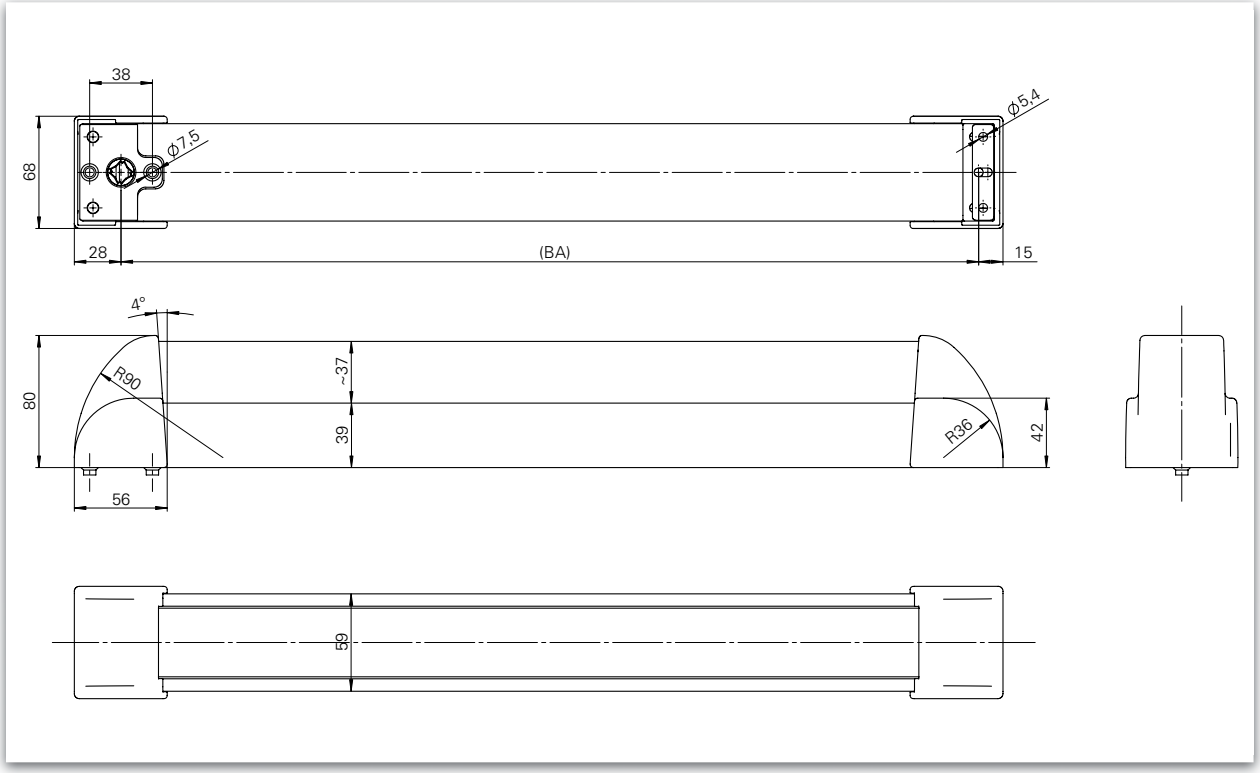

EPN 2000 II

Bemaßung: A: Variante zum Aufschrauben / B: Variante zum Durchschrauben

Beschreibung

- geprüft nach **DIN EN 1125, EN 1634, DIN 4102 Teil 18**
- einsetzbar nach **DIN EN 1125** nur mit geprüftem Schloss und Beschlag
- geeignet zum Einsatz an RS / FH-Türen gemäß Prüfung
- zum Aufschrauben
- DIN-Links / DIN-Rechts einsetzbar
- Oberflächen:
  Edelstahl Rostfrei
  Aluminium F1 beschichtet

*Fertigung von Sonderlängen auf Anfrage und gegen Aufpreis möglich.

Einbausituation

EPN 2000 II

EPN 2000 II für Profilrahmentüren / Aufschraubvariante für Gang- und Standflügel

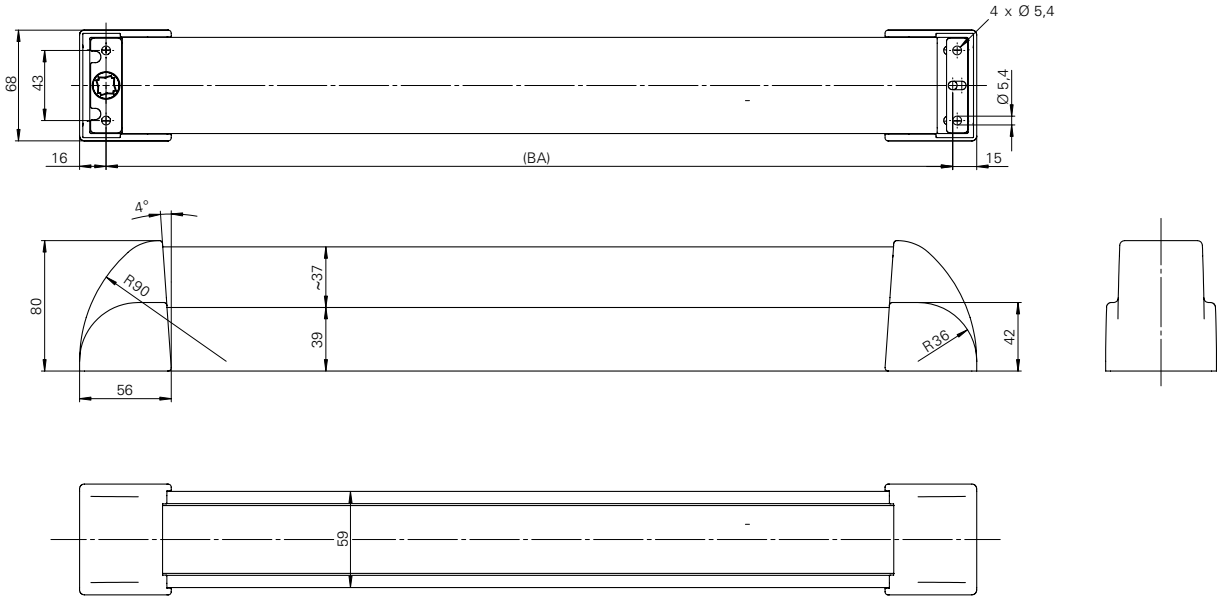

EPN 2000 II für Holz- und Stahltüren / Durchschraubvariante für Gangflügel

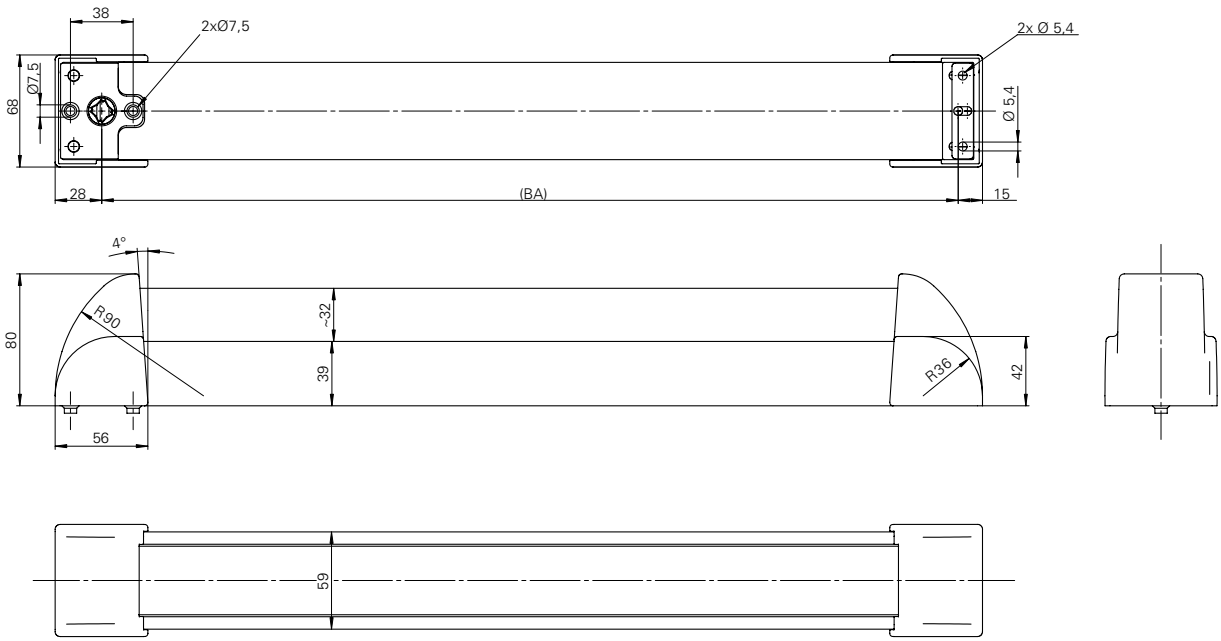

Einbausituation

EPN 2000 II

EPN 2000 für Holz- und Stahltüren / Durchschraubvariante für Standflügel

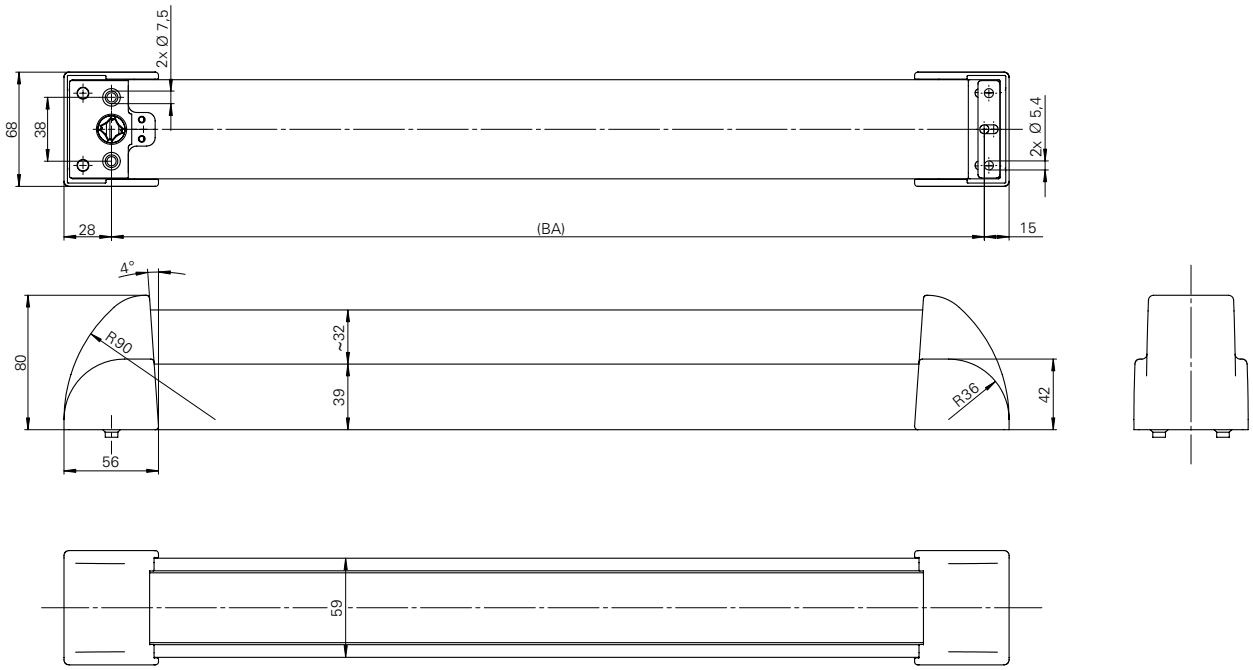

EPN 2000 II ▪ Touchbar

ER

F

EN 1125

reddot design award
winner 2010

EPN 2000 II Edelstahl	Befestigungsachse (BA)	Artikelnummer
Aufschraubbar	1.000 mm	106706024600080
	1.250 mm	106706044600080

EPN 2000 II Edelstahl	Befestigungsachse (BA)	Flügel	Artikelnummer
Durchschraubbar	1.000 mm	Gangflügel	106706024600090
		Standflügel	106707024600090
	1.250 mm	Gangflügel	106706044600090
		Standflügel	106707044600090

Designpreis Deutschland 2011
NOMINIERT

EPN 2000 II
Edelstahl Rostfrei

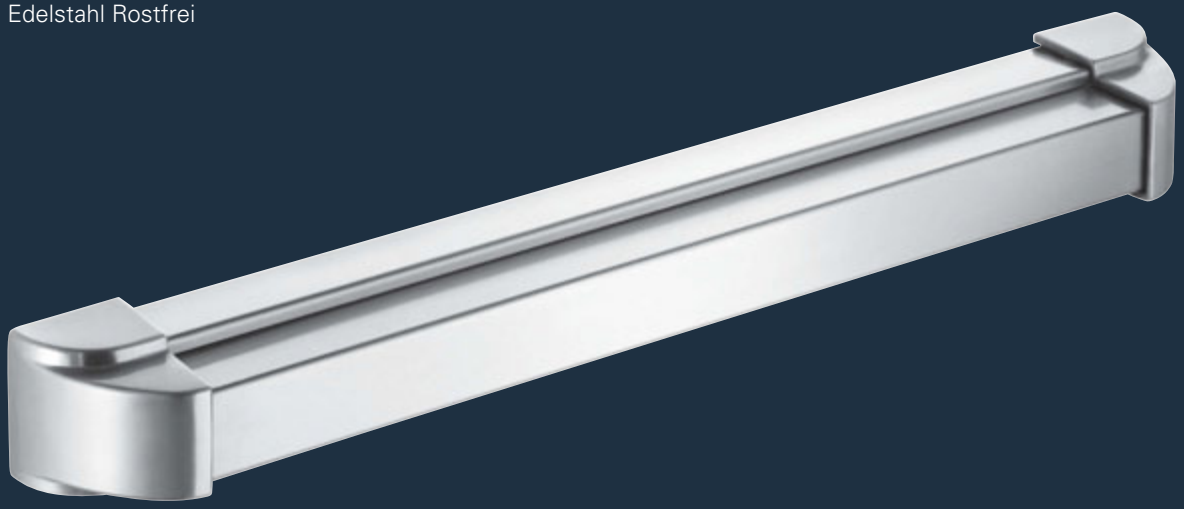

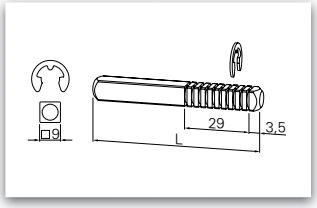

	Länge	Artikelnummer
Stift für Standflügel Abb. s. Seite 514	55 mm	119007944300030
	75 mm	119007954300030
	95 mm	119007964300030

*Fertigung von Sonderlängen auf Anfrage und gegen Aufpreis möglich.

ECO

Al

F

EN 1125

reddot design award
winner 2010

EPN 2000 II F1	Befestigungsachse (BA)	Artikelnummer
Aufschraubbar	1.000 mm	106706044000080
	1.250 mm	106706043000080

EPN 2000 II F1	Befestigungsachse (BA)	Flügel	Artikelnummer
Durchschraubbar	1.000 mm	Gangflügel	106706023000090
		Standflügel	106707023000090
	1.250 mm	Gangflügel	106706043000090
		Standflügel	106707024000090

Designpreis Deutschland 2011
NOMINIERT

EPN 2000 II
Aluminium F1 beschichtet

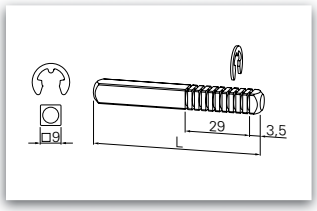

	Länge	Artikelnummer
Stift für Standflügel Abb. s. Seite 514	55 mm	119007944300030
	75 mm	119007954300030
	95 mm	119007964300030

BSW SECURITY AG

T 0840 279 279
F 0840 279 329

info@bsw-security.ch
bsw-security.ch

Sicherheit mit System®

epn-2000-II.pdf - Änderungen vorbehalten